



# National University

Bangladesh

BACHELOR DEGREE HONOURS PART-3 EXAMINATION - 2024



## Admit Card

Subject Code & Name	30-BOTANY	Examination Code	2203
Name of Examinee	THONMOY PUL	Roll No.	4078794
Father's Name	TOPODHIR RANJAN PAUL	Registration No	17230087371
Mother's Name	RITA RANI HORE	Session & Type	2017-18 / IMP
College Code & Name	2001-MOULVIBAZAR GOVT. COLLEGE, MOULVIBAZAR		
Center Code & Name	205-MOULVIBAZAR MAHILA COLLEGE, MOULVIBAZAR		

Subject Code & name	
233011	CYTOLOGY AND CYTOGENETICS

Seal & Signature of Principal	Controller of Examinations
-------------------------------	----------------------------

### পরীক্ষার্থীদের জন্য নির্দেশাবলী

- প্রবেশপত্রে কোন প্রকার ভুলত্রুটি পরিলক্ষিত হলে তা পরীক্ষা শুরুর পূর্বেই সংশ্লিষ্ট শাখা থেকে সংশোধন করে নিতে হবে। ভুল বা অসম্পূর্ণ প্রবেশপত্র দ্বারা কোনক্রমে পরীক্ষায় অংশগ্রহণ করা যাবে না। এক্ষেত্রে পরীক্ষার্থী নিজে আবেদন ফরম পূরণে ভুল করলে তাকে নির্ধারিত ফি প্রদান করে প্রবেশপত্র সংশোধন করে নিতে হবে।
- বিশ্ববিদ্যালয় কর্তৃক নির্ধারিত দিন, তারিখ ও সময়সূচী অনুযায়ী পরীক্ষায় অংশগ্রহণ করতে হবে।
- পরীক্ষার প্রথম দিনে পরীক্ষার হলের দরজা এক ঘণ্টা আগে এবং পরবর্তী দিনগুলিতে আধা ঘণ্টা আগে খোলা হবে। পরীক্ষার হলে পরীক্ষার্থী ছাড়া তার কোন আত্মীয় স্বজন বা আপনজনের প্রবেশ নিষেধ।
- পরীক্ষার হলে প্রবেশ পত্র, রেজিস্ট্রেশন কার্ড, পরিচয় পত্র, কালি, কলম, পেন্সিল, জ্যামিতি বক্স, ক্যালকুলেটর (প্রয়োজনে) ও টাকা পয়সা ব্যতীত পরীক্ষার্থীর সঙ্গে অন্য কিছু থাকা অবৈধ।
- প্রবেশপত্রে উল্লিখিত বিষয় কোড ও শিরোনাম ব্যতীত অন্য কোন বিষয় কোড ও শিরোনামের পরীক্ষায় অংশগ্রহণ করা যাবে না।
- মূল উত্তরপত্র ও O M R ফরম এর নির্দিষ্ট স্থানে প্রয়োজনীয় সকল তথ্য নির্ভুলভাবে লিখতে হবে এবং সংশ্লিষ্ট বৃত্ত ভরাট করতে হবে।
- প্রতিটি পরীক্ষার জন্য পরীক্ষার্থীকে স্বাক্ষরলিপিতে স্বাক্ষর করতে হবে, অন্যথায় ঐ পরীক্ষায় পরীক্ষার্থী অনুপস্থিত বলে গণ্য হবে।
- মোবাইল ফোন নিয়ে পরীক্ষার হলে প্রবেশ সম্পূর্ণ নিষিদ্ধ।
- পরীক্ষা কেন্দ্রে আইন-শৃঙ্খলা ভঙ্গ অথবা এ কাজে প্ররোচনাদানকারী পরীক্ষার্থীর বিরুদ্ধে তাত্ক্ষনিকভাবে আইনানুগ ব্যবস্থা করা হবে।
- পরীক্ষা হলের ইনভিজিলেটর ও সংশ্লিষ্ট অফিসার-ইন-চার্জ কর্তৃক আরোপিত নির্দেশাবলী যথাযথভাবে মেনে চলতে হবে।
- উত্তরপত্রের কভার পৃষ্ঠায় মুদ্রিত নির্দেশাবলী অবশ্যই মেনে চলতে হবে।
- মূল প্রবেশপত্র এবং মূল রেজিস্ট্রেশন কার্ড অবশ্যই সঙ্গে আনতে হবে।



CONTROLLER OF  
EXAMINATION  
03.12.2025 01:52

ID No: 3046232/15575892

Note: This document contains digital signature of Controller of Examinations, National University.

Generated On: Wednesday, 03 December 2025

বিঃ দ্রঃ EMS এ পরীক্ষাটি অনুষ্ঠিত হচ্ছে বিধায় পরীক্ষার্থী তার প্রবেশ পত্র এবং উত্তর পত্রের QR কোড ইনভিজিলেটর এর মাধ্যমে অবশ্যই স্ক্যান করিয়ে নেবেন।



# National University

Bangladesh

BACHELOR DEGREE HONOURS PART-3 EXAMINATION - 2024



## Admit Card

Subject Code & Name	30-BOTANY	Examination Code	2203
Name of Examinee	NIRON SINGHA THOIBA	Roll No.	4078795
Father's Name	NANDA KISHOR SINGHA	Registration No	18230087708
Mother's Name	AMBIKA DEBI	Session & Type	2018-19 / IMP
College Code & Name	2001-MOULVIBAZAR GOVT. COLLEGE, MOULVIBAZAR		
Center Code & Name	205-MOULVIBAZAR MAHILA COLLEGE, MOULVIBAZAR		

Subject Code & name	
233011	CYTOLOGY AND CYTOGENETICS

Seal & Signature of Principal	Controller of Examinations
-------------------------------	----------------------------

### পরীক্ষার্থীদের জন্য নির্দেশাবলী

- প্রবেশপত্রে কোন প্রকার ভুলত্রুটি পরিলক্ষিত হলে তা পরীক্ষা শুরুর পূর্বেই সংশ্লিষ্ট শাখা থেকে সংশোধন করে নিতে হবে। ভুল বা অসম্পূর্ণ প্রবেশপত্র দ্বারা কোনক্রমে পরীক্ষায় অংশগ্রহণ করা যাবে না। এক্ষেত্রে পরীক্ষার্থী নিজে আবেদন ফরম পূরণে ভুল করলে তাকে নির্ধারিত ফি প্রদান করে প্রবেশপত্র সংশোধন করে নিতে হবে।
- বিশ্ববিদ্যালয় কর্তৃক নির্ধারিত দিন, তারিখ ও সময়সূচী অনুযায়ী পরীক্ষায় অংশগ্রহণ করতে হবে।
- পরীক্ষার প্রথম দিনে পরীক্ষার হলের দরজা এক ঘণ্টা আগে এবং পরবর্তী দিনগুলিতে আধা ঘণ্টা আগে খোলা হবে। পরীক্ষার হলে পরীক্ষার্থী ছাড়া তার কোন আত্মীয় স্বজন বা আপনজনের প্রবেশ নিষেধ।
- পরীক্ষার হলে প্রবেশ পত্র, রেজিস্ট্রেশন কার্ড, পরিচয় পত্র, কালি, কলম, পেন্সিল, জ্যামিতি বক্স, ক্যালকুলেটর (প্রয়োজনে) ও টাকা পয়সা ব্যতীত পরীক্ষার্থীর সঙ্গে অন্য কিছু থাকা অবৈধ।
- প্রবেশপত্রে উল্লিখিত বিষয় কোড ও শিরোনাম ব্যতীত অন্য কোন বিষয় কোড ও শিরোনামের পরীক্ষায় অংশগ্রহণ করা যাবে না।
- মূল উত্তরপত্র ও OMR ফরম এর নির্দিষ্ট স্থানে প্রয়োজনীয় সকল তথ্য নির্ভুলভাবে লিখতে হবে এবং সংশ্লিষ্ট বৃত্ত ভরাট করতে হবে।
- প্রতিটি পরীক্ষার জন্য পরীক্ষার্থীকে স্বাক্ষরলিপিতে স্বাক্ষর করতে হবে, অন্যথায় ঐ পরীক্ষায় পরীক্ষার্থী অনুপস্থিত বলে গণ্য হবে।
- মোবাইল ফোন নিয়ে পরীক্ষার হলে প্রবেশ সম্পূর্ণ নিষিদ্ধ।
- পরীক্ষা কেন্দ্রে আইন-শৃঙ্খলা ভঙ্গ অথবা এ কাজে প্ররোচনাদানকারী পরীক্ষার্থীর বিরুদ্ধে তাত্ক্ষনিকভাবে আইনানুগ ব্যবস্থা করা হবে।
- পরীক্ষা হলের ইনভিজিলেটর ও সংশ্লিষ্ট অফিসার-ইন-চার্জ কর্তৃক আরোপিত নির্দেশাবলী যথাযথভাবে মেনে চলতে হবে।
- উত্তরপত্রের কভার পৃষ্ঠায় মুদ্রিত নির্দেশাবলী অবশ্যই মেনে চলতে হবে।
- মূল প্রবেশপত্র এবং মূল রেজিস্ট্রেশন কার্ড অবশ্যই সঙ্গে আনতে হবে।



CONTROLLER OF  
EXAMINATION  
03.12.2025 01:52

ID No: 3016604/15609002

Note: This document contains digital signature of Controller of Examinations, National University.

Generated On: Wednesday, 03 December 2025

বিঃ দ্রঃ EMS এ পরীক্ষাটি অনুষ্ঠিত হচ্ছে বিধায় পরীক্ষার্থী তার প্রবেশ পত্র এবং উত্তর পত্রের QR কোড ইনভিজিলেটর এর মাধ্যমে অবশ্যই স্ক্যান করিয়ে নেবেন।



# National University

Bangladesh

BACHELOR DEGREE HONOURS PART-3 EXAMINATION - 2024



## Admit Card

Subject Code & Name	30-BOTANY	Examination Code	2203
Name of Examinee	DOHA AKTER MEEM	Roll No.	4078796
Father's Name	MD. SULAMAN ALI	Registration No	19230096129
Mother's Name	SAMRIDA AKTER	Session & Type	2019-20 / IMP
College Code & Name	2001-MOULVIBAZAR GOVT. COLLEGE, MOULVIBAZAR		
Center Code & Name	205-MOULVIBAZAR MAHILA COLLEGE, MOULVIBAZAR		

Subject Code & name	
233011	CYTOLOGY AND CYTOGENETICS

Seal & Signature of Principal	Controller of Examinations
-------------------------------	----------------------------

### পরীক্ষার্থীদের জন্য নির্দেশাবলী

- প্রবেশপত্রে কোন প্রকার ভুলত্রুটি পরিলক্ষিত হলে তা পরীক্ষা শুরুর পূর্বেই সংশ্লিষ্ট শাখা থেকে সংশোধন করে নিতে হবে। ভুল বা অসম্পূর্ণ প্রবেশপত্র দ্বারা কোনক্রমে পরীক্ষায় অংশগ্রহণ করা যাবে না। এক্ষেত্রে পরীক্ষার্থী নিজে আবেদন ফরম পূরণে ভুল করলে তাকে নির্ধারিত ফি প্রদান করে প্রবেশপত্র সংশোধন করে নিতে হবে।
- বিশ্ববিদ্যালয় কর্তৃক নির্ধারিত দিন, তারিখ ও সময়সূচী অনুযায়ী পরীক্ষায় অংশগ্রহণ করতে হবে।
- পরীক্ষার প্রথম দিনে পরীক্ষার হলের দরজা এক ঘণ্টা আগে এবং পরবর্তী দিনগুলিতে আধা ঘণ্টা আগে খোলা হবে। পরীক্ষার হলে পরীক্ষার্থী ছাড়া তার কোন আত্মীয় স্বজন বা আপনজনের প্রবেশ নিষেধ।
- পরীক্ষার হলে প্রবেশ পত্র, রেজিস্ট্রেশন কার্ড, পরিচয় পত্র, কালি, কলম, পেন্সিল, জ্যামিতি বক্স, ক্যালকুলেটর (প্রয়োজনে) ও টাকা পয়সা ব্যতীত পরীক্ষার্থীর সঙ্গে অন্য কিছু থাকা অবৈধ।
- প্রবেশপত্রে উল্লিখিত বিষয় কোড ও শিরোনাম ব্যতীত অন্য কোন বিষয় কোড ও শিরোনামের পরীক্ষায় অংশগ্রহণ করা যাবে না।
- মূল উত্তরপত্র ও OMR ফরম এর নির্দিষ্ট স্থানে প্রয়োজনীয় সকল তথ্য নির্ভুলভাবে লিখতে হবে এবং সংশ্লিষ্ট বৃত্ত ভরাট করতে হবে।
- প্রতিটি পরীক্ষার জন্য পরীক্ষার্থীকে স্বাক্ষরলিপিতে স্বাক্ষর করতে হবে, অন্যথায় ঐ পরীক্ষায় পরীক্ষার্থী অনুপস্থিত বলে গণ্য হবে।
- মোবাইল ফোন নিয়ে পরীক্ষার হলে প্রবেশ সম্পূর্ণ নিষিদ্ধ।
- পরীক্ষা কেন্দ্রে আইন-শৃঙ্খলা ভঙ্গ অথবা এ কাজে প্ররোচনাদানকারী পরীক্ষার্থীর বিরুদ্ধে তাত্ক্ষনিকভাবে আইনানুগ ব্যবস্থা করা হবে।
- পরীক্ষা হলের ইনভিজিলেটর ও সংশ্লিষ্ট অফিসার-ইন-চার্জ কর্তৃক আরোপিত নির্দেশাবলী যথাযথভাবে মেনে চলতে হবে।
- উত্তরপত্রের কভার পৃষ্ঠায় মুদ্রিত নির্দেশাবলী অবশ্যই মেনে চলতে হবে।
- মূল প্রবেশপত্র এবং মূল রেজিস্ট্রেশন কার্ড অবশ্যই সঙ্গে আনতে হবে।



CONTROLLER OF  
EXAMINATION  
03.12.2025 01:52

ID No: 3048134/15660264

Note: This document contains digital signature of Controller of Examinations, National University.

Generated On: Wednesday, 03 December 2025

বিঃ দ্রঃ EMS এ পরীক্ষাটি অনুষ্ঠিত হচ্ছে বিধায় পরীক্ষার্থী তার প্রবেশ পত্র এবং উত্তর পত্রের QR কোড ইনভিজিলেটর এর মাধ্যমে অবশ্যই স্ক্যান করিয়ে নেবেন।



# National University

Bangladesh

BACHELOR DEGREE HONOURS PART-3 EXAMINATION - 2024



## Admit Card

Subject Code & Name	30-BOTANY	Examination Code	2203
Name of Examinee	PURNIMA MALAKAR	Roll No.	4078797
Father's Name	PRODIP MALAKAR	Registration No	19230096137
Mother's Name	SABITRI MALAKAR	Session & Type	2019-20 / IMP
College Code & Name	2001-MOULVIBAZAR GOVT. COLLEGE, MOULVIBAZAR		
Center Code & Name	205-MOULVIBAZAR MAHILA COLLEGE, MOULVIBAZAR		

Subject Code & name	
233005	PLANT BIOCHEMISTRY
233007	ECOLOGY AND ENVIRONMENTAL SCIENCE

Seal & Signature of Principal	Controller of Examinations

### পরীক্ষার্থীদের জন্য নির্দেশাবলী

- প্রবেশপত্রে কোন প্রকার ভুলত্রুটি পরিলক্ষিত হলে তা পরীক্ষা শুরুর পূর্বেই সংশ্লিষ্ট শাখা থেকে সংশোধন করে নিতে হবে। ভুল বা অসম্পূর্ণ প্রবেশপত্র দ্বারা কোনক্রমে পরীক্ষায় অংশগ্রহণ করা যাবে না। এক্ষেত্রে পরীক্ষার্থী নিজে আবেদন ফরম পূরণে ভুল করলে তাকে নির্ধারিত ফি প্রদান করে প্রবেশপত্র সংশোধন করে নিতে হবে।
- বিশ্ববিদ্যালয় কর্তৃক নির্ধারিত দিন, তারিখ ও সময়সূচী অনুযায়ী পরীক্ষায় অংশগ্রহণ করতে হবে।
- পরীক্ষার প্রথম দিনে পরীক্ষার হলের দরজা এক ঘণ্টা আগে এবং পরবর্তী দিনগুলিতে আধা ঘণ্টা আগে খোলা হবে। পরীক্ষার হলে পরীক্ষার্থী ছাড়া তার কোন আত্মীয় স্বজন বা আপনজনের প্রবেশ নিষেধ।
- পরীক্ষার হলে প্রবেশ পত্র, রেজিস্ট্রেশন কার্ড, পরিচয় পত্র, কালি, কলম, পেন্সিল, জ্যামিতি বক্স, ক্যালকুলেটর (প্রয়োজনে) ও টাকা পয়সা ব্যতীত পরীক্ষার্থীর সঙ্গে অন্য কিছু থাকা অবৈধ।
- প্রবেশপত্রে উল্লিখিত বিষয় কোড ও শিরোনাম ব্যতীত অন্য কোন বিষয় কোড ও শিরোনামের পরীক্ষায় অংশগ্রহণ করা যাবে না।
- মূল উত্তরপত্র ও OMR ফরম এর নির্দিষ্ট স্থানে প্রয়োজনীয় সকল তথ্য নির্ভুলভাবে লিখতে হবে এবং সংশ্লিষ্ট বৃত্ত ভরাট করতে হবে।
- প্রতিটি পরীক্ষার জন্য পরীক্ষার্থীকে স্বাক্ষরলিপিতে স্বাক্ষর করতে হবে, অন্যথায় ঐ পরীক্ষায় পরীক্ষার্থী অনুপস্থিত বলে গণ্য হবে।
- মোবাইল ফোন নিয়ে পরীক্ষার হলে প্রবেশ সম্পূর্ণ নিষিদ্ধ।
- পরীক্ষা কেন্দ্রে আইন-শৃঙ্খলা ভঙ্গ অথবা এ কাজে প্ররোচনাদানকারী পরীক্ষার্থীর বিরুদ্ধে তাত্ক্ষনিকভাবে আইনানুগ ব্যবস্থা করা হবে।
- পরীক্ষা হলের ইনভিজিলেটর ও সংশ্লিষ্ট অফিসার-ইন-চার্জ কর্তৃক আরোপিত নির্দেশাবলী যথাযথভাবে মেনে চলতে হবে।
- উত্তরপত্রের কভার পৃষ্ঠায় মুদ্রিত নির্দেশাবলী অবশ্যই মেনে চলতে হবে।
- মূল প্রবেশপত্র এবং মূল রেজিস্ট্রেশন কার্ড অবশ্যই সঙ্গে আনতে হবে।



CONTROLLER OF  
EXAMINATION  
03.12.2025 01:52

ID No: 3068465/15660266

Note: This document contains digital signature of Controller of Examinations, National University.

Generated On: Wednesday, 03 December 2025

বিঃ দ্রঃ EMS এ পরীক্ষাটি অনুষ্ঠিত হচ্ছে বিধায় পরীক্ষার্থী তার প্রবেশ পত্র এবং উত্তর পত্রের QR কোড ইনভিজিলেটর এর মাধ্যমে অবশ্যই স্ক্যান করিয়ে নেবেন।





# National University

Bangladesh

BACHELOR DEGREE HONOURS PART-3 EXAMINATION - 2024



## Admit Card

Subject Code & Name	30-BOTANY	Examination Code	2203
Name of Examinee	JOYAPRODA DAS MUNSHI	Roll No.	4078798
Father's Name	RONANDRA DAS MUNSHI	Registration No	19230096148
Mother's Name	ANJULI DAS MUNSHI	Session & Type	2019-20 / IMP
College Code & Name	2001-MOULVIBAZAR GOVT. COLLEGE, MOULVIBAZAR		
Center Code & Name	205-MOULVIBAZAR MAHILA COLLEGE, MOULVIBAZAR		

Subject Code & name			
233005	PLANT BIOCHEMISTRY		
233007	ECOLOGY AND ENVIRONMENTAL SCIENCE		
233009	PLANT PATHOLOGY		
233011	CYTOLOGY AND CYTOGENETICS		

Seal & Signature of Principal	Controller of Examinations

### পরীক্ষার্থীদের জন্য নির্দেশাবলী

- প্রবেশপত্রে কোন প্রকার ভুলত্রুটি পরিলক্ষিত হলে তা পরীক্ষা শুরুর পূর্বেই সংশ্লিষ্ট শাখা থেকে সংশোধন করে নিতে হবে। ভুল বা অসম্পূর্ণ প্রবেশপত্র দ্বারা কোনক্রমে পরীক্ষায় অংশগ্রহণ করা যাবে না। এক্ষেত্রে পরীক্ষার্থী নিজে আবেদন ফরম পূরণে ভুল করলে তাকে নির্ধারিত ফি প্রদান করে প্রবেশপত্র সংশোধন করে নিতে হবে।
- বিশ্ববিদ্যালয় কর্তৃক নির্ধারিত দিন, তারিখ ও সময়সূচী অনুযায়ী পরীক্ষায় অংশগ্রহণ করতে হবে।
- পরীক্ষার প্রথম দিনে পরীক্ষার হলের দরজা এক ঘণ্টা আগে এবং পরবর্তী দিনগুলিতে আধা ঘণ্টা আগে খোলা হবে। পরীক্ষার হলে পরীক্ষার্থী ছাড়া তার কোন আত্মীয় স্বজন বা আপনজনের প্রবেশ নিষেধ।
- পরীক্ষার হলে প্রবেশ পত্র, রেজিস্ট্রেশন কার্ড, পরিচয় পত্র, কালি, কলম, পেন্সিল, জ্যামিতি বক্স, ক্যালকুলেটর (প্রয়োজনে) ও টাকা পয়সা ব্যতীত পরীক্ষার্থীর সঙ্গে অন্য কিছু থাকা অবৈধ।
- প্রবেশপত্রে উল্লিখিত বিষয় কোড ও শিরোনাম ব্যতীত অন্য কোন বিষয় কোড ও শিরোনামের পরীক্ষায় অংশগ্রহণ করা যাবে না।
- মূল উত্তরপত্র ও OMR ফরম এর নির্দিষ্ট স্থানে প্রয়োজনীয় সকল তথ্য নির্ভুলভাবে লিখতে হবে এবং সংশ্লিষ্ট বৃত্ত ভরাট করতে হবে।
- প্রতিটি পরীক্ষার জন্য পরীক্ষার্থীকে স্বাক্ষরলিপিতে স্বাক্ষর করতে হবে, অন্যথায় ঐ পরীক্ষায় পরীক্ষার্থী অনুপস্থিত বলে গণ্য হবে।
- মোবাইল ফোন নিয়ে পরীক্ষার হলে প্রবেশ সম্পূর্ণ নিষিদ্ধ।
- পরীক্ষা কেন্দ্রে আইন-শৃঙ্খলা ভঙ্গ অথবা এ কাজে প্ররোচনাদানকারী পরীক্ষার্থীর বিরুদ্ধে তাত্ক্ষনিকভাবে আইনানুগ ব্যবস্থা করা হবে।
- পরীক্ষা হলের ইনভিজিলেটর ও সংশ্লিষ্ট অফিসার-ইন-চার্জ কর্তৃক আরোপিত নির্দেশাবলী যথাযথভাবে মেনে চলতে হবে।
- উত্তরপত্রের কভার পৃষ্ঠায় মুদ্রিত নির্দেশাবলী অবশ্যই মেনে চলতে হবে।
- মূল প্রবেশপত্র এবং মূল রেজিস্ট্রেশন কার্ড অবশ্যই সঙ্গে আনতে হবে।



CONTROLLER OF  
EXAMINATION  
03.12.2025 01:52

ID No: 3102383/15660267

Note: This document contains digital signature of Controller of Examinations, National University.

Generated On: Wednesday, 03 December 2025

বিঃ দ্রঃ EMS এ পরীক্ষাটি অনুষ্ঠিত হচ্ছে বিশেষ পরীক্ষার্থী তার প্রবেশ পত্র এবং উত্তর পত্রের QR কোড ইনভিজিলেটর এর মাধ্যমে অবশ্যই স্ক্যান করিয়ে নেবেন।



# National University

Bangladesh

BACHELOR DEGREE HONOURS PART-3 EXAMINATION - 2024



## Admit Card

Subject Code & Name	30-BOTANY	Examination Code	2203
Name of Examinee	TOUHIDA ROWSHON PUSPA	Roll No.	4078799
Father's Name	ABDUL LATIF	Registration No	19230096157
Mother's Name	NURJAHAN BEGUM	Session & Type	2019-20 / IMP
College Code & Name	2001-MOULVIBAZAR GOVT. COLLEGE, MOULVIBAZAR		
Center Code & Name	205-MOULVIBAZAR MAHILA COLLEGE, MOULVIBAZAR		

Subject Code & name	
233005	PLANT BIOCHEMISTRY
233007	ECOLOGY AND ENVIRONMENTAL SCIENCE
233011	CYTOLOGY AND CYTOGENETICS

Seal & Signature of Principal	Controller of Examinations

### পরীক্ষার্থীদের জন্য নির্দেশাবলী

- প্রবেশপত্রে কোন প্রকার ভুলত্রুটি পরিলক্ষিত হলে তা পরীক্ষা শুরুর পূর্বেই সংশ্লিষ্ট শাখা থেকে সংশোধন করে নিতে হবে। ভুল বা অসম্পূর্ণ প্রবেশপত্র দ্বারা কোনক্রমে পরীক্ষায় অংশগ্রহণ করা যাবে না। এক্ষেত্রে পরীক্ষার্থী নিজে আবেদন ফরম পূরণে ভুল করলে তাকে নির্ধারিত ফি প্রদান করে প্রবেশপত্র সংশোধন করে নিতে হবে।
- বিশ্ববিদ্যালয় কর্তৃক নির্ধারিত দিন, তারিখ ও সময়সূচী অনুযায়ী পরীক্ষায় অংশগ্রহণ করতে হবে।
- পরীক্ষার প্রথম দিনে পরীক্ষার হলের দরজা এক ঘণ্টা আগে এবং পরবর্তী দিনগুলিতে আধা ঘণ্টা আগে খোলা হবে। পরীক্ষার হলে পরীক্ষার্থী ছাড়া তার কোন আত্মীয় স্বজন বা আপনজনের প্রবেশ নিষেধ।
- পরীক্ষার হলে প্রবেশ পত্র, রেজিস্ট্রেশন কার্ড, পরিচয় পত্র, কালি, কলম, পেন্সিল, জ্যামিতি বক্স, ক্যালকুলেটর (প্রয়োজনে) ও টাকা পয়সা ব্যতীত পরীক্ষার্থীর সঙ্গে অন্য কিছু থাকা অবৈধ।
- প্রবেশপত্রে উল্লিখিত বিষয় কোড ও শিরোনাম ব্যতীত অন্য কোন বিষয় কোড ও শিরোনামের পরীক্ষায় অংশগ্রহণ করা যাবে না।
- মূল উত্তরপত্র ও OMR ফরম এর নির্দিষ্ট স্থানে প্রয়োজনীয় সকল তথ্য নির্ভুলভাবে লিখতে হবে এবং সংশ্লিষ্ট বৃত্ত ভরাট করতে হবে।
- প্রতিটি পরীক্ষার জন্য পরীক্ষার্থীকে স্বাক্ষরলিপিতে স্বাক্ষর করতে হবে, অন্যথায় ঐ পরীক্ষায় পরীক্ষার্থী অনুপস্থিত বলে গণ্য হবে।
- মোবাইল ফোন নিয়ে পরীক্ষার হলে প্রবেশ সম্পূর্ণ নিষিদ্ধ।
- পরীক্ষা কেন্দ্রে আইন-শৃঙ্খলা ভঙ্গ অথবা এ কাজে প্ররোচনাদানকারী পরীক্ষার্থীর বিরুদ্ধে তাত্ক্ষনিকভাবে আইনানুগ ব্যবস্থা করা হবে।
- পরীক্ষা হলের ইনভিজিলেটর ও সংশ্লিষ্ট অফিসার-ইন-চার্জ কর্তৃক আরোপিত নির্দেশাবলী যথাযথভাবে মেনে চলতে হবে।
- উত্তরপত্রের কভার পৃষ্ঠায় মুদ্রিত নির্দেশাবলী অবশ্যই মেনে চলতে হবে।
- মূল প্রবেশপত্র এবং মূল রেজিস্ট্রেশন কার্ড অবশ্যই সঙ্গে আনতে হবে।



CONTROLLER OF  
EXAMINATION  
03.12.2025 01:52

ID No: 3116985/15660268

Note: This document contains digital signature of Controller of Examinations, National University.

Generated On: Wednesday, 03 December 2025

বিঃ দ্রঃ EMS এ পরীক্ষাটি অনুষ্ঠিত হচ্ছে বিধায় পরীক্ষার্থী তার প্রবেশ পত্র এবং উত্তর পত্রের QR কোড ইনভিজিলেটর এর মাধ্যমে অবশ্যই স্ক্যান করিয়ে নেবেন।



# National University

Bangladesh

BACHELOR DEGREE HONOURS PART-3 EXAMINATION - 2024



## Admit Card

Subject Code & Name	30-BOTANY	Examination Code	2203
Name of Examinee	SREE PRANTA BISHWAS	Roll No.	4078800
Father's Name	NIKHIL BISHWAS	Registration No	19230096162
Mother's Name	NIVA BISHWAS	Session & Type	2019-20 / IMP
College Code & Name	2001-MOULVIBAZAR GOVT. COLLEGE, MOULVIBAZAR		
Center Code & Name	205-MOULVIBAZAR MAHILA COLLEGE, MOULVIBAZAR		

Subject Code & name			
233011	CYTOLOGY AND CYTOGENETICS		

Seal & Signature of Principal	Controller of Examinations

### পরীক্ষার্থীদের জন্য নির্দেশাবলী

- প্রবেশপত্রে কোন প্রকার ভুলত্রুটি পরিলক্ষিত হলে তা পরীক্ষা শুরুর পূর্বেই সংশ্লিষ্ট শাখা থেকে সংশোধন করে নিতে হবে। ভুল বা অসম্পূর্ণ প্রবেশপত্র দ্বারা কোনক্রমে পরীক্ষায় অংশগ্রহণ করা যাবে না। এক্ষেত্রে পরীক্ষার্থী নিজে আবেদন ফরম পূরণে ভুল করলে তাকে নির্ধারিত ফি প্রদান করে প্রবেশপত্র সংশোধন করে নিতে হবে।
- বিশ্ববিদ্যালয় কর্তৃক নির্ধারিত দিন, তারিখ ও সময়সূচী অনুযায়ী পরীক্ষায় অংশগ্রহণ করতে হবে।
- পরীক্ষার প্রথম দিনে পরীক্ষার হলের দরজা এক ঘণ্টা আগে এবং পরবর্তী দিনগুলিতে আধা ঘণ্টা আগে খোলা হবে। পরীক্ষার হলে পরীক্ষার্থী ছাড়া তার কোন আত্মীয় স্বজন বা আপনজনের প্রবেশ নিষেধ।
- পরীক্ষার হলে প্রবেশ পত্র, রেজিস্ট্রেশন কার্ড, পরিচয় পত্র, কালি, কলম, পেন্সিল, জ্যামিতি বক্স, ক্যালকুলেটর (প্রয়োজনে) ও টাকা পয়সা ব্যতীত পরীক্ষার্থীর সঙ্গে অন্য কিছু থাকা অবৈধ।
- প্রবেশপত্রে উল্লিখিত বিষয় কোড ও শিরোনাম ব্যতীত অন্য কোন বিষয় কোড ও শিরোনামের পরীক্ষায় অংশগ্রহণ করা যাবে না।
- মূল উত্তরপত্র ও OMR ফরম এর নির্দিষ্ট স্থানে প্রয়োজনীয় সকল তথ্য নির্ভুলভাবে লিখতে হবে এবং সংশ্লিষ্ট বৃত্ত ভরাট করতে হবে।
- প্রতিটি পরীক্ষার জন্য পরীক্ষার্থীকে স্বাক্ষরলিপিতে স্বাক্ষর করতে হবে, অন্যথায় ঐ পরীক্ষায় পরীক্ষার্থী অনুপস্থিত বলে গণ্য হবে।
- মোবাইল ফোন নিয়ে পরীক্ষার হলে প্রবেশ সম্পূর্ণ নিষিদ্ধ।
- পরীক্ষা কেন্দ্রে আইন-শৃঙ্খলা ভঙ্গ অথবা এ কাজে প্ররোচনাদানকারী পরীক্ষার্থীর বিরুদ্ধে তাত্ক্ষনিকভাবে আইনানুগ ব্যবস্থা করা হবে।
- পরীক্ষা হলের ইনভিজিলেটর ও সংশ্লিষ্ট অফিসার-ইন-চার্জ কর্তৃক আরোপিত নির্দেশাবলী যথাযথভাবে মেনে চলতে হবে।
- উত্তরপত্রের কভার পৃষ্ঠায় মুদ্রিত নির্দেশাবলী অবশ্যই মেনে চলতে হবে।
- মূল প্রবেশপত্র এবং মূল রেজিস্ট্রেশন কার্ড অবশ্যই সঙ্গে আনতে হবে।



CONTROLLER OF  
EXAMINATION  
03.12.2025 01:52

ID No: 3059311/15660269

Note: This document contains digital signature of Controller of Examinations, National University.

Generated On: Wednesday, 03 December 2025

বিঃ দ্রঃ EMS এ পরীক্ষাটি অনুষ্ঠিত হচ্ছে বিশেষ পরীক্ষার্থী তার প্রবেশ পত্র এবং উত্তর পত্রের QR কোড ইনভিজিলেটর এর মাধ্যমে অবশ্যই স্ক্যান করিয়ে নেবেন।



# National University

Bangladesh

BACHELOR DEGREE HONOURS PART-3 EXAMINATION - 2024



## Admit Card

Subject Code & Name	30-BOTANY	Examination Code	2203
Name of Examinee	NARGIS SULTANA	Roll No.	4078801
Father's Name	MD. SALAH UDDIN	Registration No	19230096168
Mother's Name	MINARA BEGUM	Session & Type	2019-20 / IMP
College Code & Name	2001-MOULVIBAZAR GOVT. COLLEGE, MOULVIBAZAR		
Center Code & Name	205-MOULVIBAZAR MAHILA COLLEGE, MOULVIBAZAR		

Subject Code & name	
233005	PLANT BIOCHEMISTRY
233007	ECOLOGY AND ENVIRONMENTAL SCIENCE

Seal & Signature of Principal	Controller of Examinations
-------------------------------	----------------------------

### পরীক্ষার্থীদের জন্য নির্দেশাবলী

- প্রবেশপত্রে কোন প্রকার ভুলত্রুটি পরিলক্ষিত হলে তা পরীক্ষা শুরুর পূর্বেই সংশ্লিষ্ট শাখা থেকে সংশোধন করে নিতে হবে। ভুল বা অসম্পূর্ণ প্রবেশপত্র দ্বারা কোনক্রমে পরীক্ষায় অংশগ্রহণ করা যাবে না। এক্ষেত্রে পরীক্ষার্থী নিজে আবেদন ফরম পূরণে ভুল করলে তাকে নির্ধারিত ফি প্রদান করে প্রবেশপত্র সংশোধন করে নিতে হবে।
- বিশ্ববিদ্যালয় কর্তৃক নির্ধারিত দিন, তারিখ ও সময়সূচী অনুযায়ী পরীক্ষায় অংশগ্রহণ করতে হবে।
- পরীক্ষার প্রথম দিনে পরীক্ষার হলের দরজা এক ঘণ্টা আগে এবং পরবর্তী দিনগুলিতে আধা ঘণ্টা আগে খোলা হবে। পরীক্ষার হলে পরীক্ষার্থী ছাড়া তার কোন আত্মীয় স্বজন বা আপনজনের প্রবেশ নিষেধ।
- পরীক্ষার হলে প্রবেশ পত্র, রেজিস্ট্রেশন কার্ড, পরিচয় পত্র, কালি, কলম, পেন্সিল, জ্যামিতি বক্স, ক্যালকুলেটর (প্রয়োজনে) ও টাকা পয়সা ব্যতীত পরীক্ষার্থীর সঙ্গে অন্য কিছু থাকা অবৈধ।
- প্রবেশপত্রে উল্লিখিত বিষয় কোড ও শিরোনাম ব্যতীত অন্য কোন বিষয় কোড ও শিরোনামের পরীক্ষায় অংশগ্রহণ করা যাবে না।
- মূল উত্তরপত্র ও OMR ফরম এর নির্দিষ্ট স্থানে প্রয়োজনীয় সকল তথ্য নির্ভুলভাবে লিখতে হবে এবং সংশ্লিষ্ট বৃত্ত ভরাট করতে হবে।
- প্রতিটি পরীক্ষার জন্য পরীক্ষার্থীকে স্বাক্ষরলিপিতে স্বাক্ষর করতে হবে, অন্যথায় ঐ পরীক্ষায় পরীক্ষার্থী অনুপস্থিত বলে গণ্য হবে।
- মোবাইল ফোন নিয়ে পরীক্ষার হলে প্রবেশ সম্পূর্ণ নিষিদ্ধ।
- পরীক্ষা কেন্দ্রে আইন-শৃঙ্খলা ভঙ্গ অথবা এ কাজে প্ররোচনাদানকারী পরীক্ষার্থীর বিরুদ্ধে তাত্ক্ষনিকভাবে আইনানুগ ব্যবস্থা করা হবে।
- পরীক্ষা হলের ইনভিজিলেটর ও সংশ্লিষ্ট অফিসার-ইন-চার্জ কর্তৃক আরোপিত নির্দেশাবলী যথাযথভাবে মেনে চলতে হবে।
- উত্তরপত্রের কভার পৃষ্ঠায় মুদ্রিত নির্দেশাবলী অবশ্যই মেনে চলতে হবে।
- মূল প্রবেশপত্র এবং মূল রেজিস্ট্রেশন কার্ড অবশ্যই সঙ্গে আনতে হবে।



CONTROLLER OF  
EXAMINATION  
03.12.2025 01:52

ID No: 3050431/15660270

Note: This document contains digital signature of Controller of Examinations, National University.

Generated On: Wednesday, 03 December 2025

বিঃ দ্রঃ EMS এ পরীক্ষাটি অনুষ্ঠিত হচ্ছে বিধায় পরীক্ষার্থী তার প্রবেশ পত্র এবং উত্তর পত্রের QR কোড ইনভিজিলেটর এর মাধ্যমে অবশ্যই স্ক্যান করিয়ে নেবেন।





# National University

Bangladesh

BACHELOR DEGREE HONOURS PART-3 EXAMINATION - 2024



## Admit Card

Subject Code & Name	30-BOTANY	Examination Code	2203
Name of Examinee	SUMON MALAKAR	Roll No.	4078802
Father's Name	SUDHANYA MALAKAR	Registration No	19230096177
Mother's Name	ARATI RANI MALAKAR	Session & Type	2019-20 / IMP
College Code & Name	2001-MOULVIBAZAR GOVT. COLLEGE, MOULVIBAZAR		
Center Code & Name	205-MOULVIBAZAR MAHILA COLLEGE, MOULVIBAZAR		

Subject Code & name	
233013	GENETICS

Seal & Signature of Principal	Controller of Examinations

### পরীক্ষার্থীদের জন্য নির্দেশাবলী

- প্রবেশপত্রে কোন প্রকার ভুলত্রুটি পরিলক্ষিত হলে তা পরীক্ষা শুরুর পূর্বেই সংশ্লিষ্ট শাখা থেকে সংশোধন করে নিতে হবে। ভুল বা অসম্পূর্ণ প্রবেশপত্র দ্বারা কোনক্রমে পরীক্ষায় অংশগ্রহণ করা যাবে না। এক্ষেত্রে পরীক্ষার্থী নিজে আবেদন ফরম পূরণে ভুল করলে তাকে নির্ধারিত ফি প্রদান করে প্রবেশপত্র সংশোধন করে নিতে হবে।
- বিশ্ববিদ্যালয় কর্তৃক নির্ধারিত দিন, তারিখ ও সময়সূচী অনুযায়ী পরীক্ষায় অংশগ্রহণ করতে হবে।
- পরীক্ষার প্রথম দিনে পরীক্ষার হলের দরজা এক ঘণ্টা আগে এবং পরবর্তী দিনগুলিতে আধা ঘণ্টা আগে খোলা হবে। পরীক্ষার হলে পরীক্ষার্থী ছাড়া তার কোন আত্মীয় স্বজন বা আপনজনের প্রবেশ নিষেধ।
- পরীক্ষার হলে প্রবেশ পত্র, রেজিস্ট্রেশন কার্ড, পরিচয় পত্র, কালি, কলম, পেন্সিল, জ্যামিতি বক্স, ক্যালকুলেটর (প্রয়োজনে) ও টাকা পয়সা ব্যতীত পরীক্ষার্থীর সঙ্গে অন্য কিছু থাকা অবৈধ।
- প্রবেশপত্রে উল্লিখিত বিষয় কোড ও শিরোনাম ব্যতীত অন্য কোন বিষয় কোড ও শিরোনামের পরীক্ষায় অংশগ্রহণ করা যাবে না।
- মূল উত্তরপত্র ও OMR ফরম এর নির্দিষ্ট স্থানে প্রয়োজনীয় সকল তথ্য নির্ভুলভাবে লিখতে হবে এবং সংশ্লিষ্ট বৃত্ত ভরাট করতে হবে।
- প্রতিটি পরীক্ষার জন্য পরীক্ষার্থীকে স্বাক্ষরলিপিতে স্বাক্ষর করতে হবে, অন্যথায় ঐ পরীক্ষায় পরীক্ষার্থী অনুপস্থিত বলে গণ্য হবে।
- মোবাইল ফোন নিয়ে পরীক্ষার হলে প্রবেশ সম্পূর্ণ নিষিদ্ধ।
- পরীক্ষা কেন্দ্রে আইন-শৃঙ্খলা ভঙ্গ অথবা এ কাজে প্ররোচনাদানকারী পরীক্ষার্থীর বিরুদ্ধে তাত্ক্ষনিকভাবে আইনানুগ ব্যবস্থা করা হবে।
- পরীক্ষা হলের ইনভিজিলেটর ও সংশ্লিষ্ট অফিসার-ইন-চার্জ কর্তৃক আরোপিত নির্দেশাবলী যথাযথভাবে মেনে চলতে হবে।
- উত্তরপত্রের কভার পৃষ্ঠায় মুদ্রিত নির্দেশাবলী অবশ্যই মেনে চলতে হবে।
- মূল প্রবেশপত্র এবং মূল রেজিস্ট্রেশন কার্ড অবশ্যই সঙ্গে আনতে হবে।



CONTROLLER OF  
EXAMINATION  
03.12.2025 01:52

ID No: 3085299/15660272

Note: This document contains digital signature of Controller of Examinations, National University.

Generated On: Wednesday, 03 December 2025

বিঃ দ্রঃ EMS এ পরীক্ষাটি অনুষ্ঠিত হচ্ছে বিধায় পরীক্ষার্থী তার প্রবেশ পত্র এবং উত্তর পত্রের QR কোড ইনভিজিলেটর এর মাধ্যমে অবশ্যই স্ক্যান করিয়ে নেবেন।



# National University

Bangladesh

BACHELOR DEGREE HONOURS PART-3 EXAMINATION - 2024



## Admit Card

Subject Code & Name	30-BOTANY	Examination Code	2203
Name of Examinee	SHIMLA AKTHER	Roll No.	4078803
Father's Name	AB. SALAM	Registration No	19230096186
Mother's Name	SHEFALY BEGUM	Session & Type	2019-20 / IMP
College Code & Name	2001-MOULVIBAZAR GOVT. COLLEGE, MOULVIBAZAR		
Center Code & Name	205-MOULVIBAZAR MAHILA COLLEGE, MOULVIBAZAR		

Subject Code & name			
233011	CYTOLOGY AND CYTOGENETICS		

Seal & Signature of Principal	Controller of Examinations

### পরীক্ষার্থীদের জন্য নির্দেশাবলী

- প্রবেশপত্রে কোন প্রকার ভুলত্রুটি পরিলক্ষিত হলে তা পরীক্ষা শুরুর পূর্বেই সংশ্লিষ্ট শাখা থেকে সংশোধন করে নিতে হবে। ভুল বা অসম্পূর্ণ প্রবেশপত্র দ্বারা কোনক্রমে পরীক্ষায় অংশগ্রহণ করা যাবে না। এক্ষেত্রে পরীক্ষার্থী নিজে আবেদন ফরম পূরণে ভুল করলে তাকে নির্ধারিত ফি প্রদান করে প্রবেশপত্র সংশোধন করে নিতে হবে।
- বিশ্ববিদ্যালয় কর্তৃক নির্ধারিত দিন, তারিখ ও সময়সূচী অনুযায়ী পরীক্ষায় অংশগ্রহণ করতে হবে।
- পরীক্ষার প্রথম দিনে পরীক্ষার হলের দরজা এক ঘণ্টা আগে এবং পরবর্তী দিনগুলিতে আধা ঘণ্টা আগে খোলা হবে। পরীক্ষার হলে পরীক্ষার্থী ছাড়া তার কোন আত্মীয় স্বজন বা আপনজনের প্রবেশ নিষেধ।
- পরীক্ষার হলে প্রবেশ পত্র, রেজিস্ট্রেশন কার্ড, পরিচয় পত্র, কালি, কলম, পেন্সিল, জ্যামিতি বক্স, ক্যালকুলেটর (প্রয়োজনে) ও টাকা পয়সা ব্যতীত পরীক্ষার্থীর সঙ্গে অন্য কিছু থাকা অবৈধ।
- প্রবেশপত্রে উল্লিখিত বিষয় কোড ও শিরোনাম ব্যতীত অন্য কোন বিষয় কোড ও শিরোনামের পরীক্ষায় অংশগ্রহণ করা যাবে না।
- মূল উত্তরপত্র ও OMR ফরম এর নির্দিষ্ট স্থানে প্রয়োজনীয় সকল তথ্য নির্ভুলভাবে লিখতে হবে এবং সংশ্লিষ্ট বৃত্ত ভরাট করতে হবে।
- প্রতিটি পরীক্ষার জন্য পরীক্ষার্থীকে স্বাক্ষরলিপিতে স্বাক্ষর করতে হবে, অন্যথায় ঐ পরীক্ষায় পরীক্ষার্থী অনুপস্থিত বলে গণ্য হবে।
- মোবাইল ফোন নিয়ে পরীক্ষার হলে প্রবেশ সম্পূর্ণ নিষিদ্ধ।
- পরীক্ষা কেন্দ্রে আইন-শৃঙ্খলা ভঙ্গ অথবা এ কাজে প্ররোচনাদানকারী পরীক্ষার্থীর বিরুদ্ধে তাত্ক্ষনিকভাবে আইনানুগ ব্যবস্থা করা হবে।
- পরীক্ষা হলের ইনভিজিলেটর ও সংশ্লিষ্ট অফিসার-ইন-চার্জ কর্তৃক আরোপিত নির্দেশাবলী যথাযথভাবে মেনে চলতে হবে।
- উত্তরপত্রের কভার পৃষ্ঠায় মুদ্রিত নির্দেশাবলী অবশ্যই মেনে চলতে হবে।
- মূল প্রবেশপত্র এবং মূল রেজিস্ট্রেশন কার্ড অবশ্যই সঙ্গে আনতে হবে।



CONTROLLER OF  
EXAMINATION  
03.12.2025 01:52

ID No: 3100006/15660273

Note: This document contains digital signature of Controller of Examinations, National University.

Generated On: Wednesday, 03 December 2025

বিঃ দ্রঃ EMS এ পরীক্ষাটি অনুষ্ঠিত হচ্ছে বিধায় পরীক্ষার্থী তার প্রবেশ পত্র এবং উত্তর পত্রের QR কোড ইনভিজিলেটর এর মাধ্যমে অবশ্যই স্ক্যান করিয়ে নেবেন।



# National University

Bangladesh

BACHELOR DEGREE HONOURS PART-3 EXAMINATION - 2024



## Admit Card

Subject Code & Name	30-BOTANY	Examination Code	2203
Name of Examinee	SALMAN AHMED	Roll No.	4078804
Father's Name	AZIZUR RAHMAN	Registration No	19230096202
Mother's Name	SUNABAN BEGUM	Session & Type	2019-20 / IMP
College Code & Name	2001-MOULVIBAZAR GOVT. COLLEGE, MOULVIBAZAR		
Center Code & Name	205-MOULVIBAZAR MAHILA COLLEGE, MOULVIBAZAR		

Subject Code & name			
233011	CYTOLOGY AND CYTOGENETICS		

Seal & Signature of Principal	Controller of Examinations

### পরীক্ষার্থীদের জন্য নির্দেশাবলী

- প্রবেশপত্রে কোন প্রকার ভুলত্রুটি পরিলক্ষিত হলে তা পরীক্ষা শুরুর পূর্বেই সংশ্লিষ্ট শাখা থেকে সংশোধন করে নিতে হবে। ভুল বা অসম্পূর্ণ প্রবেশপত্র দ্বারা কোনক্রমে পরীক্ষায় অংশগ্রহণ করা যাবে না। এক্ষেত্রে পরীক্ষার্থী নিজে আবেদন ফরম পূরণে ভুল করলে তাকে নির্ধারিত ফি প্রদান করে প্রবেশপত্র সংশোধন করে নিতে হবে।
- বিশ্ববিদ্যালয় কর্তৃক নির্ধারিত দিন, তারিখ ও সময়সূচী অনুযায়ী পরীক্ষায় অংশগ্রহণ করতে হবে।
- পরীক্ষার প্রথম দিনে পরীক্ষার হলের দরজা এক ঘণ্টা আগে এবং পরবর্তী দিনগুলিতে আধা ঘণ্টা আগে খোলা হবে। পরীক্ষার হলে পরীক্ষার্থী ছাড়া তার কোন আত্মীয় স্বজন বা আপনজনের প্রবেশ নিষেধ।
- পরীক্ষার হলে প্রবেশ পত্র, রেজিস্ট্রেশন কার্ড, পরিচয় পত্র, কালি, কলম, পেন্সিল, জ্যামিতি বক্স, ক্যালকুলেটর (প্রয়োজনে) ও টাকা পয়সা ব্যতীত পরীক্ষার্থীর সঙ্গে অন্য কিছু থাকা অবৈধ।
- প্রবেশপত্রে উল্লিখিত বিষয় কোড ও শিরোনাম ব্যতীত অন্য কোন বিষয় কোড ও শিরোনামের পরীক্ষায় অংশগ্রহণ করা যাবে না।
- মূল উত্তরপত্র ও OMR ফরম এর নির্দিষ্ট স্থানে প্রয়োজনীয় সকল তথ্য নির্ভুলভাবে লিখতে হবে এবং সংশ্লিষ্ট বৃত্ত ভরাট করতে হবে।
- প্রতিটি পরীক্ষার জন্য পরীক্ষার্থীকে স্বাক্ষরলিপিতে স্বাক্ষর করতে হবে, অন্যথায় ঐ পরীক্ষায় পরীক্ষার্থী অনুপস্থিত বলে গণ্য হবে।
- মোবাইল ফোন নিয়ে পরীক্ষার হলে প্রবেশ সম্পূর্ণ নিষিদ্ধ।
- পরীক্ষা কেন্দ্রে আইন-শৃঙ্খলা ভঙ্গ অথবা এ কাজে প্ররোচনাদানকারী পরীক্ষার্থীর বিরুদ্ধে তাত্ক্ষনিকভাবে আইনানুগ ব্যবস্থা করা হবে।
- পরীক্ষা হলের ইনভিজিলেটর ও সংশ্লিষ্ট অফিসার-ইন-চার্জ কর্তৃক আরোপিত নির্দেশাবলী যথাযথভাবে মেনে চলতে হবে।
- উত্তরপত্রের কভার পৃষ্ঠায় মুদ্রিত নির্দেশাবলী অবশ্যই মেনে চলতে হবে।
- মূল প্রবেশপত্র এবং মূল রেজিস্ট্রেশন কার্ড অবশ্যই সঙ্গে আনতে হবে।



CONTROLLER OF  
EXAMINATION  
03.12.2025 01:52

ID No: 3106752/15660274

Note: This document contains digital signature of Controller of Examinations, National University.

Generated On: Wednesday, 03 December 2025

বিঃ দ্রঃ EMS এ পরীক্ষাটি অনুষ্ঠিত হচ্ছে বিধায় পরীক্ষার্থী তার প্রবেশ পত্র এবং উত্তর পত্রের QR কোড ইনভিজিলেটর এর মাধ্যমে অবশ্যই স্ক্যান করিয়ে নেবেন।



# National University

Bangladesh

BACHELOR DEGREE HONOURS PART-3 EXAMINATION - 2024



## Admit Card

Subject Code & Name	30-BOTANY	Examination Code	2203
Name of Examinee	LITAN BONERJEE	Roll No.	4078805
Father's Name	DEBENDRA BONERJEE	Registration No	19230096211
Mother's Name	BASANTI BONERJEE	Session & Type	2019-20 / IMP
College Code & Name	2001-MOULVIBAZAR GOVT. COLLEGE, MOULVIBAZAR		
Center Code & Name	205-MOULVIBAZAR MAHILA COLLEGE, MOULVIBAZAR		

Subject Code & name	
233001	GYMNOSPERM, PALEOBOTANY AND PALYNOLOGY
233013	GENETICS

Seal & Signature of Principal	Controller of Examinations
-------------------------------	----------------------------

### পরীক্ষার্থীদের জন্য নির্দেশাবলী

- প্রবেশপত্রে কোন প্রকার ভুলত্রুটি পরিলক্ষিত হলে তা পরীক্ষা শুরুর পূর্বেই সংশ্লিষ্ট শাখা থেকে সংশোধন করে নিতে হবে। ভুল বা অসম্পূর্ণ প্রবেশপত্র দ্বারা কোনক্রমে পরীক্ষায় অংশগ্রহণ করা যাবে না। এক্ষেত্রে পরীক্ষার্থী নিজে আবেদন ফরম পূরণে ভুল করলে তাকে নির্ধারিত ফি প্রদান করে প্রবেশপত্র সংশোধন করে নিতে হবে।
- বিশ্ববিদ্যালয় কর্তৃক নির্ধারিত দিন, তারিখ ও সময়সূচী অনুযায়ী পরীক্ষায় অংশগ্রহণ করতে হবে।
- পরীক্ষার প্রথম দিনে পরীক্ষার হলের দরজা এক ঘণ্টা আগে এবং পরবর্তী দিনগুলিতে আধা ঘণ্টা আগে খোলা হবে। পরীক্ষার হলে পরীক্ষার্থী ছাড়া তার কোন আত্মীয় স্বজন বা আপনজনের প্রবেশ নিষেধ।
- পরীক্ষার হলে প্রবেশ পত্র, রেজিস্ট্রেশন কার্ড, পরিচয় পত্র, কালি, কলম, পেন্সিল, জ্যামিতি বক্স, ক্যালকুলেটর (প্রয়োজনে) ও টাকা পয়সা ব্যতীত পরীক্ষার্থীর সঙ্গে অন্য কিছু থাকা অবৈধ।
- প্রবেশপত্রে উল্লিখিত বিষয় কোড ও শিরোনাম ব্যতীত অন্য কোন বিষয় কোড ও শিরোনামের পরীক্ষায় অংশগ্রহণ করা যাবে না।
- মূল উত্তরপত্র ও O M R ফরম এর নির্দিষ্ট স্থানে প্রয়োজনীয় সকল তথ্য নির্ভুলভাবে লিখতে হবে এবং সংশ্লিষ্ট বৃত্ত ভরাট করতে হবে।
- প্রতিটি পরীক্ষার জন্য পরীক্ষার্থীকে স্বাক্ষরলিপিতে স্বাক্ষর করতে হবে, অন্যথায় ঐ পরীক্ষায় পরীক্ষার্থী অনুপস্থিত বলে গণ্য হবে।
- মোবাইল ফোন নিয়ে পরীক্ষার হলে প্রবেশ সম্পূর্ণ নিষিদ্ধ।
- পরীক্ষা কেন্দ্রে আইন-শৃঙ্খলা ভঙ্গ অথবা এ কাজে প্ররোচনাদানকারী পরীক্ষার্থীর বিরুদ্ধে তাত্ক্ষনিকভাবে আইনানুগ ব্যবস্থা করা হবে।
- পরীক্ষা হলের ইনভিজিলেটর ও সংশ্লিষ্ট অফিসার-ইন-চার্জ কর্তৃক আরোপিত নির্দেশাবলী যথাযথভাবে মেনে চলতে হবে।
- উত্তরপত্রের কভার পৃষ্ঠায় মুদ্রিত নির্দেশাবলী অবশ্যই মেনে চলতে হবে।
- মূল প্রবেশপত্র এবং মূল রেজিস্ট্রেশন কার্ড অবশ্যই সঙ্গে আনতে হবে।



CONTROLLER OF  
EXAMINATION  
03.12.2025 01:52

ID No: 3167373/15660275

Note: This document contains digital signature of Controller of Examinations, National University.

Generated On: Wednesday, 03 December 2025

বিঃ দ্রঃ EMS এ পরীক্ষাটি অনুষ্ঠিত হচ্ছে বিধায় পরীক্ষার্থী তার প্রবেশ পত্র এবং উত্তর পত্রের QR কোড ইনভিজিলেটর এর মাধ্যমে অবশ্যই স্ক্যান করিয়ে নেবেন।





# National University

Bangladesh

BACHELOR DEGREE HONOURS PART-3 EXAMINATION - 2024



## Admit Card

Subject Code & Name	30-BOTANY	Examination Code	2203
Name of Examinee	JATAN BONERJEE	Roll No.	4078806
Father's Name	ANURUDH BONERJEE	Registration No	19230096212
Mother's Name	REBATI BONERJEE	Session & Type	2019-20 / IMP
College Code & Name	2001-MOULVIBAZAR GOVT. COLLEGE, MOULVIBAZAR		
Center Code & Name	205-MOULVIBAZAR MAHILA COLLEGE, MOULVIBAZAR		

Subject Code & name			
233011	CYTOLOGY AND CYTOGENETICS		

Seal & Signature of Principal	Controller of Examinations

### পরীক্ষার্থীদের জন্য নির্দেশাবলী

- প্রবেশপত্রে কোন প্রকার ভুলত্রুটি পরিলক্ষিত হলে তা পরীক্ষা শুরুর পূর্বেই সংশ্লিষ্ট শাখা থেকে সংশোধন করে নিতে হবে। ভুল বা অসম্পূর্ণ প্রবেশপত্র দ্বারা কোনক্রমে পরীক্ষায় অংশগ্রহণ করা যাবে না। এক্ষেত্রে পরীক্ষার্থী নিজে আবেদন ফরম পূরণে ভুল করলে তাকে নির্ধারিত ফি প্রদান করে প্রবেশপত্র সংশোধন করে নিতে হবে।
- বিশ্ববিদ্যালয় কর্তৃক নির্ধারিত দিন, তারিখ ও সময়সূচী অনুযায়ী পরীক্ষায় অংশগ্রহণ করতে হবে।
- পরীক্ষার প্রথম দিনে পরীক্ষার হলের দরজা এক ঘণ্টা আগে এবং পরবর্তী দিনগুলিতে আধা ঘণ্টা আগে খোলা হবে। পরীক্ষার হলে পরীক্ষার্থী ছাড়া তার কোন আত্মীয় স্বজন বা আপনজনের প্রবেশ নিষেধ।
- পরীক্ষার হলে প্রবেশ পত্র, রেজিস্ট্রেশন কার্ড, পরিচয় পত্র, কালি, কলম, পেন্সিল, জ্যামিতি বক্স, ক্যালকুলেটর (প্রয়োজনে) ও টাকা পয়সা ব্যতীত পরীক্ষার্থীর সঙ্গে অন্য কিছু থাকা অবৈধ।
- প্রবেশপত্রে উল্লিখিত বিষয় কোড ও শিরোনাম ব্যতীত অন্য কোন বিষয় কোড ও শিরোনামের পরীক্ষায় অংশগ্রহণ করা যাবে না।
- মূল উত্তরপত্র ও OMR ফরম এর নির্দিষ্ট স্থানে প্রয়োজনীয় সকল তথ্য নির্ভুলভাবে লিখতে হবে এবং সংশ্লিষ্ট বৃত্ত ভরাট করতে হবে।
- প্রতিটি পরীক্ষার জন্য পরীক্ষার্থীকে স্বাক্ষরলিপিতে স্বাক্ষর করতে হবে, অন্যথায় ঐ পরীক্ষায় পরীক্ষার্থী অনুপস্থিত বলে গণ্য হবে।
- মোবাইল ফোন নিয়ে পরীক্ষার হলে প্রবেশ সম্পূর্ণ নিষিদ্ধ।
- পরীক্ষা কেন্দ্রে আইন-শৃঙ্খলা ভঙ্গ অথবা এ কাজে প্ররোচনাদানকারী পরীক্ষার্থীর বিরুদ্ধে তাত্ক্ষনিকভাবে আইনানুগ ব্যবস্থা করা হবে।
- পরীক্ষা হলের ইনভিজিলেটর ও সংশ্লিষ্ট অফিসার-ইন-চার্জ কর্তৃক আরোপিত নির্দেশাবলী যথাযথভাবে মেনে চলতে হবে।
- উত্তরপত্রের কভার পৃষ্ঠায় মুদ্রিত নির্দেশাবলী অবশ্যই মেনে চলতে হবে।
- মূল প্রবেশপত্র এবং মূল রেজিস্ট্রেশন কার্ড অবশ্যই সঙ্গে আনতে হবে।



CONTROLLER OF  
EXAMINATION  
03.12.2025 01:52

ID No: 3027825/15660276

Note: This document contains digital signature of Controller of Examinations, National University.

Generated On: Wednesday, 03 December 2025

বিঃ দ্রঃ EMS এ পরীক্ষাটি অনুষ্ঠিত হচ্ছে বিধায় পরীক্ষার্থী তার প্রবেশ পত্র এবং উত্তর পত্রের QR কোড ইনভিজিলেটর এর মাধ্যমে অবশ্যই স্ক্যান করিয়ে নেবেন।



# National University

Bangladesh

BACHELOR DEGREE HONOURS PART-3 EXAMINATION - 2024



## Admit Card

Subject Code & Name	30-BOTANY	Examination Code	2203
Name of Examinee	MST. SHILPI AKTER	Roll No.	4078807
Father's Name	MD. SHAFIUR RAHMAN	Registration No	19230096217
Mother's Name	MST. RABEYA BEGUM	Session & Type	2019-20 / IMP
College Code & Name	2001-MOULVIBAZAR GOVT. COLLEGE, MOULVIBAZAR		
Center Code & Name	205-MOULVIBAZAR MAHILA COLLEGE, MOULVIBAZAR		

Subject Code & name	
233013	GENETICS

Seal & Signature of Principal	Controller of Examinations
-------------------------------	----------------------------

### পরীক্ষার্থীদের জন্য নির্দেশাবলী

- প্রবেশপত্রে কোন প্রকার ভুলত্রুটি পরিলক্ষিত হলে তা পরীক্ষা শুরুর পূর্বেই সংশ্লিষ্ট শাখা থেকে সংশোধন করে নিতে হবে। ভুল বা অসম্পূর্ণ প্রবেশপত্র দ্বারা কোনক্রমে পরীক্ষায় অংশগ্রহণ করা যাবে না। এক্ষেত্রে পরীক্ষার্থী নিজে আবেদন ফরম পূরণে ভুল করলে তাকে নির্ধারিত ফি প্রদান করে প্রবেশপত্র সংশোধন করে নিতে হবে।
- বিশ্ববিদ্যালয় কর্তৃক নির্ধারিত দিন, তারিখ ও সময়সূচী অনুযায়ী পরীক্ষায় অংশগ্রহণ করতে হবে।
- পরীক্ষার প্রথম দিনে পরীক্ষার হলের দরজা এক ঘণ্টা আগে এবং পরবর্তী দিনগুলিতে আধা ঘণ্টা আগে খোলা হবে। পরীক্ষার হলে পরীক্ষার্থী ছাড়া তার কোন আত্মীয় স্বজন বা আপনজনের প্রবেশ নিষেধ।
- পরীক্ষার হলে প্রবেশ পত্র, রেজিস্ট্রেশন কার্ড, পরিচয় পত্র, কালি, কলম, পেন্সিল, জ্যামিতি বক্স, ক্যালকুলেটর (প্রয়োজনে) ও টাকা পয়সা ব্যতীত পরীক্ষার্থীর সঙ্গে অন্য কিছু থাকা অবৈধ।
- প্রবেশপত্রে উল্লিখিত বিষয় কোড ও শিরোনাম ব্যতীত অন্য কোন বিষয় কোড ও শিরোনামের পরীক্ষায় অংশগ্রহণ করা যাবে না।
- মূল উত্তরপত্র ও OMR ফরম এর নির্দিষ্ট স্থানে প্রয়োজনীয় সকল তথ্য নির্ভুলভাবে লিখতে হবে এবং সংশ্লিষ্ট বৃত্ত ভরাট করতে হবে।
- প্রতিটি পরীক্ষার জন্য পরীক্ষার্থীকে স্বাক্ষরলিপিতে স্বাক্ষর করতে হবে, অন্যথায় ঐ পরীক্ষায় পরীক্ষার্থী অনুপস্থিত বলে গণ্য হবে।
- মোবাইল ফোন নিয়ে পরীক্ষার হলে প্রবেশ সম্পূর্ণ নিষিদ্ধ।
- পরীক্ষা কেন্দ্রে আইন-শৃঙ্খলা ভঙ্গ অথবা এ কাজে প্ররোচনাদানকারী পরীক্ষার্থীর বিরুদ্ধে তাত্ক্ষনিকভাবে আইনানুগ ব্যবস্থা করা হবে।
- পরীক্ষা হলের ইনভিজিলেটর ও সংশ্লিষ্ট অফিসার-ইন-চার্জ কর্তৃক আরোপিত নির্দেশাবলী যথাযথভাবে মেনে চলতে হবে।
- উত্তরপত্রের কভার পৃষ্ঠায় মুদ্রিত নির্দেশাবলী অবশ্যই মেনে চলতে হবে।
- মূল প্রবেশপত্র এবং মূল রেজিস্ট্রেশন কার্ড অবশ্যই সঙ্গে আনতে হবে।



CONTROLLER OF  
EXAMINATION  
03.12.2025 01:52

ID No: 3074257/15660277

Note: This document contains digital signature of Controller of Examinations, National University.

Generated On: Wednesday, 03 December 2025

বিঃ দ্রঃ EMS এ পরীক্ষাটি অনুষ্ঠিত হচ্ছে বিধায় পরীক্ষার্থী তার প্রবেশ পত্র এবং উত্তর পত্রের QR কোড ইনভিজিলেটর এর মাধ্যমে অবশ্যই স্ক্যান করিয়ে নেবেন।



# National University

Bangladesh

BACHELOR DEGREE HONOURS PART-3 EXAMINATION - 2024



## Admit Card

Subject Code & Name	30-BOTANY	Examination Code	2203
Name of Examinee	SHAHNAZ AKHTER	Roll No.	4078808
Father's Name	SAID AHMED	Registration No	19230096218
Mother's Name	MOMOTA BEGUM	Session & Type	2019-20 / IMP
College Code & Name	2001-MOULVIBAZAR GOVT. COLLEGE, MOULVIBAZAR		
Center Code & Name	205-MOULVIBAZAR MAHILA COLLEGE, MOULVIBAZAR		

Subject Code & name	
233011	CYTOLOGY AND CYTOGENETICS

Seal & Signature of Principal	Controller of Examinations
-------------------------------	----------------------------

### পরীক্ষার্থীদের জন্য নির্দেশাবলী

- প্রবেশপত্রে কোন প্রকার ভুলত্রুটি পরিলক্ষিত হলে তা পরীক্ষা শুরুর পূর্বেই সংশ্লিষ্ট শাখা থেকে সংশোধন করে নিতে হবে। ভুল বা অসম্পূর্ণ প্রবেশপত্র দ্বারা কোনক্রমে পরীক্ষায় অংশগ্রহণ করা যাবে না। এক্ষেত্রে পরীক্ষার্থী নিজে আবেদন ফরম পূরণে ভুল করলে তাকে নির্ধারিত ফি প্রদান করে প্রবেশপত্র সংশোধন করে নিতে হবে।
- বিশ্ববিদ্যালয় কর্তৃক নির্ধারিত দিন, তারিখ ও সময়সূচী অনুযায়ী পরীক্ষায় অংশগ্রহণ করতে হবে।
- পরীক্ষার প্রথম দিনে পরীক্ষার হলের দরজা এক ঘণ্টা আগে এবং পরবর্তী দিনগুলিতে আধা ঘণ্টা আগে খোলা হবে। পরীক্ষার হলে পরীক্ষার্থী ছাড়া তার কোন আত্মীয় স্বজন বা আপনজনের প্রবেশ নিষেধ।
- পরীক্ষার হলে প্রবেশ পত্র, রেজিস্ট্রেশন কার্ড, পরিচয় পত্র, কালি, কলম, পেন্সিল, জ্যামিতি বক্স, ক্যালকুলেটর (প্রয়োজনে) ও টাকা পয়সা ব্যতীত পরীক্ষার্থীর সঙ্গে অন্য কিছু থাকা অবৈধ।
- প্রবেশপত্রে উল্লিখিত বিষয় কোড ও শিরোনাম ব্যতীত অন্য কোন বিষয় কোড ও শিরোনামের পরীক্ষায় অংশগ্রহণ করা যাবে না।
- মূল উত্তরপত্র ও OMR ফরম এর নির্দিষ্ট স্থানে প্রয়োজনীয় সকল তথ্য নির্ভুলভাবে লিখতে হবে এবং সংশ্লিষ্ট বৃত্ত ভরাট করতে হবে।
- প্রতিটি পরীক্ষার জন্য পরীক্ষার্থীকে স্বাক্ষরলিপিতে স্বাক্ষর করতে হবে, অন্যথায় ঐ পরীক্ষায় পরীক্ষার্থী অনুপস্থিত বলে গণ্য হবে।
- মোবাইল ফোন নিয়ে পরীক্ষার হলে প্রবেশ সম্পূর্ণ নিষিদ্ধ।
- পরীক্ষা কেন্দ্রে আইন-শৃঙ্খলা ভঙ্গ অথবা এ কাজে প্ররোচনাদানকারী পরীক্ষার্থীর বিরুদ্ধে তাত্ক্ষনিকভাবে আইনানুগ ব্যবস্থা করা হবে।
- পরীক্ষা হলের ইনভিজিলেটর ও সংশ্লিষ্ট অফিসার-ইন-চার্জ কর্তৃক আরোপিত নির্দেশাবলী যথাযথভাবে মেনে চলতে হবে।
- উত্তরপত্রের কভার পৃষ্ঠায় মুদ্রিত নির্দেশাবলী অবশ্যই মেনে চলতে হবে।
- মূল প্রবেশপত্র এবং মূল রেজিস্ট্রেশন কার্ড অবশ্যই সঙ্গে আনতে হবে।



CONTROLLER OF  
EXAMINATION  
03.12.2025 01:52

ID No: 3115970/15660278

Note: This document contains digital signature of Controller of Examinations, National University.

Generated On: Wednesday, 03 December 2025

বিঃ দ্রঃ EMS এ পরীক্ষাটি অনুষ্ঠিত হচ্ছে বিধায় পরীক্ষার্থী তার প্রবেশ পত্র এবং উত্তর পত্রের QR কোড ইনভিজিলেটর এর মাধ্যমে অবশ্যই স্ক্যান করিয়ে নেবেন।



# National University

Bangladesh

BACHELOR DEGREE HONOURS PART-3 EXAMINATION - 2024



## Admit Card

Subject Code & Name	30-BOTANY	Examination Code	2203
Name of Examinee	SHEIKH BADRUN NAHAR ARIFA	Roll No.	4078809
Father's Name	SHEIKH JUNED JAMAN	Registration No	19230096223
Mother's Name	SHAMSUNNAHAR CHOWDHURY	Session & Type	2019-20 / IMP
College Code & Name	2001-MOULVIBAZAR GOVT. COLLEGE, MOULVIBAZAR		
Center Code & Name	205-MOULVIBAZAR MAHILA COLLEGE, MOULVIBAZAR		

Subject Code & name			
233005	PLANT BIOCHEMISTRY		
233007	ECOLOGY AND ENVIRONMENTAL SCIENCE		

Seal & Signature of Principal	Controller of Examinations

### পরীক্ষার্থীদের জন্য নির্দেশাবলী

- প্রবেশপত্রে কোন প্রকার ভুলত্রুটি পরিলক্ষিত হলে তা পরীক্ষা শুরুর পূর্বেই সংশ্লিষ্ট শাখা থেকে সংশোধন করে নিতে হবে। ভুল বা অসম্পূর্ণ প্রবেশপত্র দ্বারা কোনক্রমে পরীক্ষায় অংশগ্রহণ করা যাবে না। এক্ষেত্রে পরীক্ষার্থী নিজে আবেদন ফরম পূরণে ভুল করলে তাকে নির্ধারিত ফি প্রদান করে প্রবেশপত্র সংশোধন করে নিতে হবে।
- বিশ্ববিদ্যালয় কর্তৃক নির্ধারিত দিন, তারিখ ও সময়সূচী অনুযায়ী পরীক্ষায় অংশগ্রহণ করতে হবে।
- পরীক্ষার প্রথম দিনে পরীক্ষার হলের দরজা এক ঘণ্টা আগে এবং পরবর্তী দিনগুলিতে আধা ঘণ্টা আগে খোলা হবে। পরীক্ষার হলে পরীক্ষার্থী ছাড়া তার কোন আত্মীয় স্বজন বা আপনজনের প্রবেশ নিষেধ।
- পরীক্ষার হলে প্রবেশ পত্র, রেজিস্ট্রেশন কার্ড, পরিচয় পত্র, কালি, কলম, পেন্সিল, জ্যামিতি বক্স, ক্যালকুলেটর (প্রয়োজনে) ও টাকা পয়সা ব্যতীত পরীক্ষার্থীর সঙ্গে অন্য কিছু থাকা অবৈধ।
- প্রবেশপত্রে উল্লিখিত বিষয় কোড ও শিরোনাম ব্যতীত অন্য কোন বিষয় কোড ও শিরোনামের পরীক্ষায় অংশগ্রহণ করা যাবে না।
- মূল উত্তরপত্র ও OMR ফরম এর নির্দিষ্ট স্থানে প্রয়োজনীয় সকল তথ্য নির্ভুলভাবে লিখতে হবে এবং সংশ্লিষ্ট বৃত্ত ভরাট করতে হবে।
- প্রতিটি পরীক্ষার জন্য পরীক্ষার্থীকে স্বাক্ষরলিপিতে স্বাক্ষর করতে হবে, অন্যথায় ঐ পরীক্ষায় পরীক্ষার্থী অনুপস্থিত বলে গণ্য হবে।
- মোবাইল ফোন নিয়ে পরীক্ষার হলে প্রবেশ সম্পূর্ণ নিষিদ্ধ।
- পরীক্ষা কেন্দ্রে আইন-শৃঙ্খলা ভঙ্গ অথবা এ কাজে প্ররোচনাদানকারী পরীক্ষার্থীর বিরুদ্ধে তাত্ক্ষনিকভাবে আইনানুগ ব্যবস্থা করা হবে।
- পরীক্ষা হলের ইনভিজিলেটর ও সংশ্লিষ্ট অফিসার-ইন-চার্জ কর্তৃক আরোপিত নির্দেশাবলী যথাযথভাবে মেনে চলতে হবে।
- উত্তরপত্রের কভার পৃষ্ঠায় মুদ্রিত নির্দেশাবলী অবশ্যই মেনে চলতে হবে।
- মূল প্রবেশপত্র এবং মূল রেজিস্ট্রেশন কার্ড অবশ্যই সঙ্গে আনতে হবে।



CONTROLLER OF  
EXAMINATION  
03.12.2025 01:52

ID No: 3037661/15660279

Note: This document contains digital signature of Controller of Examinations, National University.

Generated On: Wednesday, 03 December 2025

বিঃ দ্রঃ EMS এ পরীক্ষাটি অনুষ্ঠিত হচ্ছে বিধায় পরীক্ষার্থী তার প্রবেশ পত্র এবং উত্তর পত্রের QR কোড ইনভিজিলেটর এর মাধ্যমে অবশ্যই স্ক্যান করিয়ে নেবেন।





# National University

Bangladesh

BACHELOR DEGREE HONOURS PART-3 EXAMINATION - 2024



## Admit Card

Subject Code & Name	30-BOTANY	Examination Code	2203
Name of Examinee	SHACHIN BAIDYA	Roll No.	4078810
Father's Name	KRIPESH BOIDYA	Registration No	20230096392
Mother's Name	RATNA RANI BOIDYA	Session & Type	2020-21 / IMP
College Code & Name	2001-MOULVIBAZAR GOVT. COLLEGE, MOULVIBAZAR		
Center Code & Name	205-MOULVIBAZAR MAHILA COLLEGE, MOULVIBAZAR		

Subject Code & name	
233005	PLANT BIOCHEMISTRY

Seal & Signature of Principal	Controller of Examinations
-------------------------------	----------------------------

### পরীক্ষার্থীদের জন্য নির্দেশাবলী

- প্রবেশপত্রে কোন প্রকার ভুলত্রুটি পরিলক্ষিত হলে তা পরীক্ষা শুরুর পূর্বেই সংশ্লিষ্ট শাখা থেকে সংশোধন করে নিতে হবে। ভুল বা অসম্পূর্ণ প্রবেশপত্র দ্বারা কোনক্রমে পরীক্ষায় অংশগ্রহণ করা যাবে না। এক্ষেত্রে পরীক্ষার্থী নিজে আবেদন ফরম পূরণে ভুল করলে তাকে নির্ধারিত ফি প্রদান করে প্রবেশপত্র সংশোধন করে নিতে হবে।
- বিশ্ববিদ্যালয় কর্তৃক নির্ধারিত দিন, তারিখ ও সময়সূচী অনুযায়ী পরীক্ষায় অংশগ্রহণ করতে হবে।
- পরীক্ষার প্রথম দিনে পরীক্ষার হলের দরজা এক ঘণ্টা আগে এবং পরবর্তী দিনগুলিতে আধা ঘণ্টা আগে খোলা হবে। পরীক্ষার হলে পরীক্ষার্থী ছাড়া তার কোন আত্মীয় স্বজন বা আপনজনের প্রবেশ নিষেধ।
- পরীক্ষার হলে প্রবেশ পত্র, রেজিস্ট্রেশন কার্ড, পরিচয় পত্র, কালি, কলম, পেন্সিল, জ্যামিতি বক্স, ক্যালকুলেটর (প্রয়োজনে) ও টাকা পয়সা ব্যতীত পরীক্ষার্থীর সঙ্গে অন্য কিছু থাকা অবৈধ।
- প্রবেশপত্রে উল্লিখিত বিষয় কোড ও শিরোনাম ব্যতীত অন্য কোন বিষয় কোড ও শিরোনামের পরীক্ষায় অংশগ্রহণ করা যাবে না।
- মূল উত্তরপত্র ও OMR ফরম এর নির্দিষ্ট স্থানে প্রয়োজনীয় সকল তথ্য নির্ভুলভাবে লিখতে হবে এবং সংশ্লিষ্ট বৃত্ত ভরাট করতে হবে।
- প্রতিটি পরীক্ষার জন্য পরীক্ষার্থীকে স্বাক্ষরলিপিতে স্বাক্ষর করতে হবে, অন্যথায় ঐ পরীক্ষায় পরীক্ষার্থী অনুপস্থিত বলে গণ্য হবে।
- মোবাইল ফোন নিয়ে পরীক্ষার হলে প্রবেশ সম্পূর্ণ নিষিদ্ধ।
- পরীক্ষা কেন্দ্রে আইন-শৃঙ্খলা ভঙ্গ অথবা এ কাজে প্ররোচনাদানকারী পরীক্ষার্থীর বিরুদ্ধে তাত্ক্ষনিকভাবে আইনানুগ ব্যবস্থা করা হবে।
- পরীক্ষা হলের ইনভিজিলেটর ও সংশ্লিষ্ট অফিসার-ইন-চার্জ কর্তৃক আরোপিত নির্দেশাবলী যথাযথভাবে মেনে চলতে হবে।
- উত্তরপত্রের কভার পৃষ্ঠায় মুদ্রিত নির্দেশাবলী অবশ্যই মেনে চলতে হবে।
- মূল প্রবেশপত্র এবং মূল রেজিস্ট্রেশন কার্ড অবশ্যই সঙ্গে আনতে হবে।



CONTROLLER OF  
EXAMINATION  
03.12.2025 01:52

ID No: 3067047/15864473

Note: This document contains digital signature of Controller of Examinations, National University.

Generated On: Wednesday, 03 December 2025

বিঃ দ্রঃ EMS এ পরীক্ষাটি অনুষ্ঠিত হচ্ছে বিধায় পরীক্ষার্থী তার প্রবেশ পত্র এবং উত্তর পত্রের QR কোড ইনভিজিলেটর এর মাধ্যমে অবশ্যই স্ক্যান করিয়ে নেবেন।



বিঃ দ্রঃ EMS এ পরীক্ষাটি অনুষ্ঠিত হচ্ছে বিধায় পরীক্ষার্থী তার প্রবেশ পত্র এবং উত্তর পত্রের QR কোড ইনভিজিলেটর এর মাধ্যমে অবশ্যই স্ক্যান করিয়ে নেবেন।



বিঃ দ্রঃ EMS এ পরীক্ষাটি অনুর্দ্ধিত হচ্ছে বিধায় পরীক্ষার্থী তার প্রবেশ পত্র এবং উত্তর পত্রের QR কোড ইনভিজিলেটর এর মাধ্যমে অবশ্যই স্ক্যান করিয়ে নেবেন।



# National University

Bangladesh

BACHELOR DEGREE HONOURS PART-3 EXAMINATION - 2024



## Admit Card

Subject Code & Name	30-BOTANY	Examination Code	2203
Name of Examinee	MD AZMAN ISLAM	Roll No.	4078813
Father's Name	MD NAZMUL ISLAM	Registration No	20230096399
Mother's Name	YEASMIN ISLAM	Session & Type	2020-21 / IMP
College Code & Name	2001-MOULVIBAZAR GOVT. COLLEGE, MOULVIBAZAR		
Center Code & Name	205-MOULVIBAZAR MAHILA COLLEGE, MOULVIBAZAR		

Subject Code & name	
233005	PLANT BIOCHEMISTRY
233011	CYTOLOGY AND CYTOGENETICS

Seal & Signature of Principal	Controller of Examinations
-------------------------------	----------------------------

### পরীক্ষার্থীদের জন্য নির্দেশাবলী

- প্রবেশপত্রে কোন প্রকার ভুলত্রুটি পরিলক্ষিত হলে তা পরীক্ষা শুরুর পূর্বেই সংশ্লিষ্ট শাখা থেকে সংশোধন করে নিতে হবে। ভুল বা অসম্পূর্ণ প্রবেশপত্র দ্বারা কোনক্রমে পরীক্ষায় অংশগ্রহণ করা যাবে না। এক্ষেত্রে পরীক্ষার্থী নিজে আবেদন ফরম পূরণে ভুল করলে তাকে নির্ধারিত ফি প্রদান করে প্রবেশপত্র সংশোধন করে নিতে হবে।
- বিশ্ববিদ্যালয় কর্তৃক নির্ধারিত দিন, তারিখ ও সময়সূচী অনুযায়ী পরীক্ষায় অংশগ্রহণ করতে হবে।
- পরীক্ষার প্রথম দিনে পরীক্ষার হলের দরজা এক ঘণ্টা আগে এবং পরবর্তী দিনগুলিতে আধা ঘণ্টা আগে খোলা হবে। পরীক্ষার হলে পরীক্ষার্থী ছাড়া তার কোন আত্মীয় স্বজন বা আপনজনের প্রবেশ নিষেধ।
- পরীক্ষার হলে প্রবেশ পত্র, রেজিস্ট্রেশন কার্ড, পরিচয় পত্র, কালি, কলম, পেন্সিল, জ্যামিতি বক্স, ক্যালকুলেটর (প্রয়োজনে) ও টাকা পয়সা ব্যতীত পরীক্ষার্থীর সঙ্গে অন্য কিছু থাকা অবৈধ।
- প্রবেশপত্রে উল্লিখিত বিষয় কোড ও শিরোনাম ব্যতীত অন্য কোন বিষয় কোড ও শিরোনামের পরীক্ষায় অংশগ্রহণ করা যাবে না।
- মূল উত্তরপত্র ও OMR ফরম এর নির্দিষ্ট স্থানে প্রয়োজনীয় সকল তথ্য নির্ভুলভাবে লিখতে হবে এবং সংশ্লিষ্ট বৃত্ত ভরাট করতে হবে।
- প্রতিটি পরীক্ষার জন্য পরীক্ষার্থীকে স্বাক্ষরলিপিতে স্বাক্ষর করতে হবে, অন্যথায় ঐ পরীক্ষায় পরীক্ষার্থী অনুপস্থিত বলে গণ্য হবে।
- মোবাইল ফোন নিয়ে পরীক্ষার হলে প্রবেশ সম্পূর্ণ নিষিদ্ধ।
- পরীক্ষা কেন্দ্রে আইন-শৃঙ্খলা ভঙ্গ অথবা এ কাজে প্ররোচনাদানকারী পরীক্ষার্থীর বিরুদ্ধে তাত্ক্ষনিকভাবে আইনানুগ ব্যবস্থা করা হবে।
- পরীক্ষা হলের ইনভিজিলেটর ও সংশ্লিষ্ট অফিসার-ইন-চার্জ কর্তৃক আরোপিত নির্দেশাবলী যথাযথভাবে মেনে চলতে হবে।
- উত্তরপত্রের কভার পৃষ্ঠায় মুদ্রিত নির্দেশাবলী অবশ্যই মেনে চলতে হবে।
- মূল প্রবেশপত্র এবং মূল রেজিস্ট্রেশন কার্ড অবশ্যই সঙ্গে আনতে হবে।



CONTROLLER OF  
EXAMINATION  
03.12.2025 01:52

ID No: 3008820/15826847

Note: This document contains digital signature of Controller of Examinations, National University.

Generated On: Wednesday, 03 December 2025

বিঃ দ্রঃ EMS এ পরীক্ষাটি অনুষ্ঠিত হচ্ছে বিধায় পরীক্ষার্থী তার প্রবেশ পত্র এবং উত্তর পত্রের QR কোড ইনভিজিলেটর এর মাধ্যমে অবশ্যই স্ক্যান করিয়ে নেবেন।





# National University

Bangladesh

BACHELOR DEGREE HONOURS PART-3 EXAMINATION - 2024



## Admit Card

Subject Code & Name	30-BOTANY	Examination Code	2203
Name of Examinee	BIDYUT MALAKAR	Roll No.	4078814
Father's Name	BIRENDRA MALAKAR	Registration No	20230096402
Mother's Name	SREEMOTI VANU MALAKAR	Session & Type	2020-21 / IMP
College Code & Name	2001-MOULVIBAZAR GOVT. COLLEGE, MOULVIBAZAR		
Center Code & Name	205-MOULVIBAZAR MAHILA COLLEGE, MOULVIBAZAR		

Subject Code & name	
233005	PLANT BIOCHEMISTRY
233011	CYTOLOGY AND CYTOGENETICS

Seal & Signature of Principal	Controller of Examinations
-------------------------------	----------------------------

### পরীক্ষার্থীদের জন্য নির্দেশাবলী

- প্রবেশপত্রে কোন প্রকার ভুলত্রুটি পরিলক্ষিত হলে তা পরীক্ষা শুরুর পূর্বেই সংশ্লিষ্ট শাখা থেকে সংশোধন করে নিতে হবে। ভুল বা অসম্পূর্ণ প্রবেশপত্র দ্বারা কোনক্রমে পরীক্ষায় অংশগ্রহণ করা যাবে না। এক্ষেত্রে পরীক্ষার্থী নিজে আবেদন ফরম পূরণে ভুল করলে তাকে নির্ধারিত ফি প্রদান করে প্রবেশপত্র সংশোধন করে নিতে হবে।
- বিশ্ববিদ্যালয় কর্তৃক নির্ধারিত দিন, তারিখ ও সময়সূচী অনুযায়ী পরীক্ষায় অংশগ্রহণ করতে হবে।
- পরীক্ষার প্রথম দিনে পরীক্ষার হলের দরজা এক ঘণ্টা আগে এবং পরবর্তী দিনগুলিতে আধা ঘণ্টা আগে খোলা হবে। পরীক্ষার হলে পরীক্ষার্থী ছাড়া তার কোন আত্মীয় স্বজন বা আপনজনের প্রবেশ নিষেধ।
- পরীক্ষার হলে প্রবেশ পত্র, রেজিস্ট্রেশন কার্ড, পরিচয় পত্র, কালি, কলম, পেন্সিল, জ্যামিতি বক্স, ক্যালকুলেটর (প্রয়োজনে) ও টাকা পয়সা ব্যতীত পরীক্ষার্থীর সঙ্গে অন্য কিছু থাকা অবৈধ।
- প্রবেশপত্রে উল্লিখিত বিষয় কোড ও শিরোনাম ব্যতীত অন্য কোন বিষয় কোড ও শিরোনামের পরীক্ষায় অংশগ্রহণ করা যাবে না।
- মূল উত্তরপত্র ও OMR ফরম এর নির্দিষ্ট স্থানে প্রয়োজনীয় সকল তথ্য নির্ভুলভাবে লিখতে হবে এবং সংশ্লিষ্ট বৃত্ত ভরাট করতে হবে।
- প্রতিটি পরীক্ষার জন্য পরীক্ষার্থীকে স্বাক্ষরলিপিতে স্বাক্ষর করতে হবে, অন্যথায় ঐ পরীক্ষায় পরীক্ষার্থী অনুপস্থিত বলে গণ্য হবে।
- মোবাইল ফোন নিয়ে পরীক্ষার হলে প্রবেশ সম্পূর্ণ নিষিদ্ধ।
- পরীক্ষা কেন্দ্রে আইন-শৃঙ্খলা ভঙ্গ অথবা এ কাজে প্ররোচনাদানকারী পরীক্ষার্থীর বিরুদ্ধে তাত্ক্ষনিকভাবে আইনানুগ ব্যবস্থা করা হবে।
- পরীক্ষা হলের ইনভিজিলেটর ও সংশ্লিষ্ট অফিসার-ইন-চার্জ কর্তৃক আরোপিত নির্দেশাবলী যথাযথভাবে মেনে চলতে হবে।
- উত্তরপত্রের কভার পৃষ্ঠায় মুদ্রিত নির্দেশাবলী অবশ্যই মেনে চলতে হবে।
- মূল প্রবেশপত্র এবং মূল রেজিস্ট্রেশন কার্ড অবশ্যই সঙ্গে আনতে হবে।



CONTROLLER OF  
EXAMINATION  
03.12.2025 01:52

ID No: 3077695/15826848

Note: This document contains digital signature of Controller of Examinations, National University.

Generated On: Wednesday, 03 December 2025

বিঃ দ্রঃ EMS এ পরীক্ষাটি অনুষ্ঠিত হচ্ছে বিশেষ পরীক্ষার্থী তার প্রবেশ পত্র এবং উত্তর পত্রের QR কোড ইনভিজিলেটর এর মাধ্যমে অবশ্যই স্ক্যান করিয়ে নেবেন।



# National University

Bangladesh

BACHELOR DEGREE HONOURS PART-3 EXAMINATION - 2024



## Admit Card

Subject Code & Name	30-BOTANY	Examination Code	2203
Name of Examinee	SOBITA NUNIA	Roll No.	4078815
Father's Name	RAMKISHUN NUNIA	Registration No	20230096407
Mother's Name	CHANO NUNIA	Session & Type	2020-21 / IMP
College Code & Name	2001-MOULVIBAZAR GOVT. COLLEGE, MOULVIBAZAR		
Center Code & Name	205-MOULVIBAZAR MAHILA COLLEGE, MOULVIBAZAR		

Subject Code & name	
233005	PLANT BIOCHEMISTRY

Seal & Signature of Principal	Controller of Examinations
-------------------------------	----------------------------

### পরীক্ষার্থীদের জন্য নির্দেশাবলী

- প্রবেশপত্রে কোন প্রকার ভুলত্রুটি পরিলক্ষিত হলে তা পরীক্ষা শুরুর পূর্বেই সংশ্লিষ্ট শাখা থেকে সংশোধন করে নিতে হবে। ভুল বা অসম্পূর্ণ প্রবেশপত্র দ্বারা কোনক্রমে পরীক্ষায় অংশগ্রহণ করা যাবে না। এক্ষেত্রে পরীক্ষার্থী নিজে আবেদন ফরম পূরণে ভুল করলে তাকে নির্ধারিত ফি প্রদান করে প্রবেশপত্র সংশোধন করে নিতে হবে।
- বিশ্ববিদ্যালয় কর্তৃক নির্ধারিত দিন, তারিখ ও সময়সূচী অনুযায়ী পরীক্ষায় অংশগ্রহণ করতে হবে।
- পরীক্ষার প্রথম দিনে পরীক্ষার হলের দরজা এক ঘণ্টা আগে এবং পরবর্তী দিনগুলিতে আধা ঘণ্টা আগে খোলা হবে। পরীক্ষার হলে পরীক্ষার্থী ছাড়া তার কোন আত্মীয় স্বজন বা আপনজনের প্রবেশ নিষেধ।
- পরীক্ষার হলে প্রবেশ পত্র, রেজিস্ট্রেশন কার্ড, পরিচয় পত্র, কালি, কলম, পেন্সিল, জ্যামিতি বক্স, ক্যালকুলেটর (প্রয়োজনে) ও টাকা পয়সা ব্যতীত পরীক্ষার্থীর সঙ্গে অন্য কিছু থাকা অবৈধ।
- প্রবেশপত্রে উল্লিখিত বিষয় কোড ও শিরোনাম ব্যতীত অন্য কোন বিষয় কোড ও শিরোনামের পরীক্ষায় অংশগ্রহণ করা যাবে না।
- মূল উত্তরপত্র ও OMR ফরম এর নির্দিষ্ট স্থানে প্রয়োজনীয় সকল তথ্য নির্ভুলভাবে লিখতে হবে এবং সংশ্লিষ্ট বৃত্ত ভরাট করতে হবে।
- প্রতিটি পরীক্ষার জন্য পরীক্ষার্থীকে স্বাক্ষরলিপিতে স্বাক্ষর করতে হবে, অন্যথায় ঐ পরীক্ষায় পরীক্ষার্থী অনুপস্থিত বলে গণ্য হবে।
- মোবাইল ফোন নিয়ে পরীক্ষার হলে প্রবেশ সম্পূর্ণ নিষিদ্ধ।
- পরীক্ষা কেন্দ্রে আইন-শৃঙ্খলা ভঙ্গ অথবা এ কাজে প্ররোচনাদানকারী পরীক্ষার্থীর বিরুদ্ধে তাত্ক্ষনিকভাবে আইনানুগ ব্যবস্থা করা হবে।
- পরীক্ষা হলের ইনভিজিলেটর ও সংশ্লিষ্ট অফিসার-ইন-চার্জ কর্তৃক আরোপিত নির্দেশাবলী যথাযথভাবে মেনে চলতে হবে।
- উত্তরপত্রের কভার পৃষ্ঠায় মুদ্রিত নির্দেশাবলী অবশ্যই মেনে চলতে হবে।
- মূল প্রবেশপত্র এবং মূল রেজিস্ট্রেশন কার্ড অবশ্যই সঙ্গে আনতে হবে।



CONTROLLER OF  
EXAMINATION  
03.12.2025 01:52

ID No: 3053812/15826849

Note: This document contains digital signature of Controller of Examinations, National University.

Generated On: Wednesday, 03 December 2025

বিঃ দ্রঃ EMS এ পরীক্ষাটি অনুষ্ঠিত হচ্ছে বিধায় পরীক্ষার্থী তার প্রবেশ পত্র এবং উত্তর পত্রের QR কোড ইনভিজিলেটর এর মাধ্যমে অবশ্যই স্ক্যান করিয়ে নেবেন।



# National University

Bangladesh

BACHELOR DEGREE HONOURS PART-3 EXAMINATION - 2024



## Admit Card

Subject Code & Name	30-BOTANY	Examination Code	2203
Name of Examinee	RIYA SINHA	Roll No.	4078816
Father's Name	TANUBABU SINGHA	Registration No	20230096414
Mother's Name	KUNJORANI SINHA	Session & Type	2020-21 / IMP
College Code & Name	2001-MOULVIBAZAR GOVT. COLLEGE, MOULVIBAZAR		
Center Code & Name	205-MOULVIBAZAR MAHILA COLLEGE, MOULVIBAZAR		

Subject Code & name	
233005	PLANT BIOCHEMISTRY
233011	CYTOLOGY AND CYTOGENETICS

Seal & Signature of Principal	Controller of Examinations
-------------------------------	----------------------------

### পরীক্ষার্থীদের জন্য নির্দেশাবলী

- প্রবেশপত্রে কোন প্রকার ভুলত্রুটি পরিলক্ষিত হলে তা পরীক্ষা শুরুর পূর্বেই সংশ্লিষ্ট শাখা থেকে সংশোধন করে নিতে হবে। ভুল বা অসম্পূর্ণ প্রবেশপত্র দ্বারা কোনক্রমে পরীক্ষায় অংশগ্রহণ করা যাবে না। এক্ষেত্রে পরীক্ষার্থী নিজে আবেদন ফরম পূরণে ভুল করলে তাকে নির্ধারিত ফি প্রদান করে প্রবেশপত্র সংশোধন করে নিতে হবে।
- বিশ্ববিদ্যালয় কর্তৃক নির্ধারিত দিন, তারিখ ও সময়সূচী অনুযায়ী পরীক্ষায় অংশগ্রহণ করতে হবে।
- পরীক্ষার প্রথম দিনে পরীক্ষার হলের দরজা এক ঘণ্টা আগে এবং পরবর্তী দিনগুলিতে আধা ঘণ্টা আগে খোলা হবে। পরীক্ষার হলে পরীক্ষার্থী ছাড়া তার কোন আত্মীয় স্বজন বা আপনজনের প্রবেশ নিষেধ।
- পরীক্ষার হলে প্রবেশ পত্র, রেজিস্ট্রেশন কার্ড, পরিচয় পত্র, কালি, কলম, পেন্সিল, জ্যামিতি বক্স, ক্যালকুলেটর (প্রয়োজনে) ও টাকা পয়সা ব্যতীত পরীক্ষার্থীর সঙ্গে অন্য কিছু থাকা অবৈধ।
- প্রবেশপত্রে উল্লিখিত বিষয় কোড ও শিরোনাম ব্যতীত অন্য কোন বিষয় কোড ও শিরোনামের পরীক্ষায় অংশগ্রহণ করা যাবে না।
- মূল উত্তরপত্র ও OMR ফরম এর নির্দিষ্ট স্থানে প্রয়োজনীয় সকল তথ্য নির্ভুলভাবে লিখতে হবে এবং সংশ্লিষ্ট বৃত্ত ভরাট করতে হবে।
- প্রতিটি পরীক্ষার জন্য পরীক্ষার্থীকে স্বাক্ষরলিপিতে স্বাক্ষর করতে হবে, অন্যথায় ঐ পরীক্ষায় পরীক্ষার্থী অনুপস্থিত বলে গণ্য হবে।
- মোবাইল ফোন নিয়ে পরীক্ষার হলে প্রবেশ সম্পূর্ণ নিষিদ্ধ।
- পরীক্ষা কেন্দ্রে আইন-শৃঙ্খলা ভঙ্গ অথবা এ কাজে প্ররোচনাদানকারী পরীক্ষার্থীর বিরুদ্ধে তাত্ক্ষনিকভাবে আইনানুগ ব্যবস্থা করা হবে।
- পরীক্ষা হলের ইনভিজিলেটর ও সংশ্লিষ্ট অফিসার-ইন-চার্জ কর্তৃক আরোপিত নির্দেশাবলী যথাযথভাবে মেনে চলতে হবে।
- উত্তরপত্রের কভার পৃষ্ঠায় মুদ্রিত নির্দেশাবলী অবশ্যই মেনে চলতে হবে।
- মূল প্রবেশপত্র এবং মূল রেজিস্ট্রেশন কার্ড অবশ্যই সঙ্গে আনতে হবে।



CONTROLLER OF  
EXAMINATION  
03.12.2025 01:52

ID No: 3082902/15826850

Note: This document contains digital signature of Controller of Examinations, National University.

Generated On: Wednesday, 03 December 2025

বিঃ দ্রঃ EMS এ পরীক্ষাটি অনুষ্ঠিত হচ্ছে বিধায় পরীক্ষার্থী তার প্রবেশ পত্র এবং উত্তর পত্রের QR কোড ইনভিজিলেটর এর মাধ্যমে অবশ্যই স্ক্যান করিয়ে নেবেন।



# National University

Bangladesh

BACHELOR DEGREE HONOURS PART-3 EXAMINATION - 2024



## Admit Card

Subject Code & Name	30-BOTANY	Examination Code	2203
Name of Examinee	SAJU KAIRI	Roll No.	4078817
Father's Name	RAMNATH KAIRI	Registration No	20230096416
Mother's Name	RUKHMONTIA KAIRI	Session & Type	2020-21 / IMP
College Code & Name	2001-MOULVIBAZAR GOVT. COLLEGE, MOULVIBAZAR		
Center Code & Name	205-MOULVIBAZAR MAHILA COLLEGE, MOULVIBAZAR		

Subject Code & name			
233005	PLANT BIOCHEMISTRY		
233007	ECOLOGY AND ENVIRONMENTAL SCIENCE		

Seal & Signature of Principal	Controller of Examinations

### পরীক্ষার্থীদের জন্য নির্দেশাবলী

- প্রবেশপত্রে কোন প্রকার ভুলত্রুটি পরিলক্ষিত হলে তা পরীক্ষা শুরুর পূর্বেই সংশ্লিষ্ট শাখা থেকে সংশোধন করে নিতে হবে। ভুল বা অসম্পূর্ণ প্রবেশপত্র দ্বারা কোনক্রমে পরীক্ষায় অংশগ্রহণ করা যাবে না। এক্ষেত্রে পরীক্ষার্থী নিজে আবেদন ফরম পূরণে ভুল করলে তাকে নির্ধারিত ফি প্রদান করে প্রবেশপত্র সংশোধন করে নিতে হবে।
- বিশ্ববিদ্যালয় কর্তৃক নির্ধারিত দিন, তারিখ ও সময়সূচী অনুযায়ী পরীক্ষায় অংশগ্রহণ করতে হবে।
- পরীক্ষার প্রথম দিনে পরীক্ষার হলের দরজা এক ঘণ্টা আগে এবং পরবর্তী দিনগুলিতে আধা ঘণ্টা আগে খোলা হবে। পরীক্ষার হলে পরীক্ষার্থী ছাড়া তার কোন আত্মীয় স্বজন বা আপনজনের প্রবেশ নিষেধ।
- পরীক্ষার হলে প্রবেশ পত্র, রেজিস্ট্রেশন কার্ড, পরিচয় পত্র, কালি, কলম, পেন্সিল, জ্যামিতি বক্স, ক্যালকুলেটর (প্রয়োজনে) ও টাকা পয়সা ব্যতীত পরীক্ষার্থীর সঙ্গে অন্য কিছু থাকা অবৈধ।
- প্রবেশপত্রে উল্লিখিত বিষয় কোড ও শিরোনাম ব্যতীত অন্য কোন বিষয় কোড ও শিরোনামের পরীক্ষায় অংশগ্রহণ করা যাবে না।
- মূল উত্তরপত্র ও OMR ফরম এর নির্দিষ্ট স্থানে প্রয়োজনীয় সকল তথ্য নির্ভুলভাবে লিখতে হবে এবং সংশ্লিষ্ট বৃত্ত ভরাট করতে হবে।
- প্রতিটি পরীক্ষার জন্য পরীক্ষার্থীকে স্বাক্ষরলিপিতে স্বাক্ষর করতে হবে, অন্যথায় ঐ পরীক্ষায় পরীক্ষার্থী অনুপস্থিত বলে গণ্য হবে।
- মোবাইল ফোন নিয়ে পরীক্ষার হলে প্রবেশ সম্পূর্ণ নিষিদ্ধ।
- পরীক্ষা কেন্দ্রে আইন-শৃঙ্খলা ভঙ্গ অথবা এ কাজে প্ররোচনাদানকারী পরীক্ষার্থীর বিরুদ্ধে তাত্ক্ষনিকভাবে আইনানুগ ব্যবস্থা করা হবে।
- পরীক্ষা হলের ইনভিজিলেটর ও সংশ্লিষ্ট অফিসার-ইন-চার্জ কর্তৃক আরোপিত নির্দেশাবলী যথাযথভাবে মেনে চলতে হবে।
- উত্তরপত্রের কভার পৃষ্ঠায় মুদ্রিত নির্দেশাবলী অবশ্যই মেনে চলতে হবে।
- মূল প্রবেশপত্র এবং মূল রেজিস্ট্রেশন কার্ড অবশ্যই সঙ্গে আনতে হবে।



CONTROLLER OF  
EXAMINATION  
03.12.2025 01:52

ID No: 3068659/15826851

Note: This document contains digital signature of Controller of Examinations, National University.

Generated On: Wednesday, 03 December 2025

বিঃ দ্রঃ EMS এ পরীক্ষাটি অনুষ্ঠিত হচ্ছে বিধায় পরীক্ষার্থী তার প্রবেশ পত্র এবং উত্তর পত্রের QR কোড ইনভিজিলেটর এর মাধ্যমে অবশ্যই স্ক্যান করিয়ে নেবেন।





# National University

Bangladesh

BACHELOR DEGREE HONOURS PART-3 EXAMINATION - 2024



## Admit Card

Subject Code & Name	30-BOTANY	Examination Code	2203
Name of Examinee	NIPA GOALA	Roll No.	4078818
Father's Name	DEBENDRA GOALA	Registration No	20230096424
Mother's Name	KAJOLI GOALA	Session & Type	2020-21 / IMP
College Code & Name	2001-MOULVIBAZAR GOVT. COLLEGE, MOULVIBAZAR		
Center Code & Name	205-MOULVIBAZAR MAHILA COLLEGE, MOULVIBAZAR		

Subject Code & name	
233005	PLANT BIOCHEMISTRY
233007	ECOLOGY AND ENVIRONMENTAL SCIENCE

Seal & Signature of Principal	Controller of Examinations

### পরীক্ষার্থীদের জন্য নির্দেশাবলী

- প্রবেশপত্রে কোন প্রকার ভুলত্রুটি পরিলক্ষিত হলে তা পরীক্ষা শুরুর পূর্বেই সংশ্লিষ্ট শাখা থেকে সংশোধন করে নিতে হবে। ভুল বা অসম্পূর্ণ প্রবেশপত্র দ্বারা কোনক্রমে পরীক্ষায় অংশগ্রহণ করা যাবে না। এক্ষেত্রে পরীক্ষার্থী নিজে আবেদন ফরম পূরণে ভুল করলে তাকে নির্ধারিত ফি প্রদান করে প্রবেশপত্র সংশোধন করে নিতে হবে।
- বিশ্ববিদ্যালয় কর্তৃক নির্ধারিত দিন, তারিখ ও সময়সূচী অনুযায়ী পরীক্ষায় অংশগ্রহণ করতে হবে।
- পরীক্ষার প্রথম দিনে পরীক্ষার হলের দরজা এক ঘণ্টা আগে এবং পরবর্তী দিনগুলিতে আধা ঘণ্টা আগে খোলা হবে। পরীক্ষার হলে পরীক্ষার্থী ছাড়া তার কোন আত্মীয় স্বজন বা আপনজনের প্রবেশ নিষেধ।
- পরীক্ষার হলে প্রবেশ পত্র, রেজিস্ট্রেশন কার্ড, পরিচয় পত্র, কালি, কলম, পেন্সিল, জ্যামিতি বক্স, ক্যালকুলেটর (প্রয়োজনে) ও টাকা পয়সা ব্যতীত পরীক্ষার্থীর সঙ্গে অন্য কিছু থাকা অবৈধ।
- প্রবেশপত্রে উল্লিখিত বিষয় কোড ও শিরোনাম ব্যতীত অন্য কোন বিষয় কোড ও শিরোনামের পরীক্ষায় অংশগ্রহণ করা যাবে না।
- মূল উত্তরপত্র ও OMR ফরম এর নির্দিষ্ট স্থানে প্রয়োজনীয় সকল তথ্য নির্ভুলভাবে লিখতে হবে এবং সংশ্লিষ্ট বৃত্ত ভরাট করতে হবে।
- প্রতিটি পরীক্ষার জন্য পরীক্ষার্থীকে স্বাক্ষরলিপিতে স্বাক্ষর করতে হবে, অন্যথায় ঐ পরীক্ষায় পরীক্ষার্থী অনুপস্থিত বলে গণ্য হবে।
- মোবাইল ফোন নিয়ে পরীক্ষার হলে প্রবেশ সম্পূর্ণ নিষিদ্ধ।
- পরীক্ষা কেন্দ্রে আইন-শৃঙ্খলা ভঙ্গ অথবা এ কাজে প্ররোচনাদানকারী পরীক্ষার্থীর বিরুদ্ধে তাত্ক্ষনিকভাবে আইনানুগ ব্যবস্থা করা হবে।
- পরীক্ষা হলের ইনভিজিলেটর ও সংশ্লিষ্ট অফিসার-ইন-চার্জ কর্তৃক আরোপিত নির্দেশাবলী যথাযথভাবে মেনে চলতে হবে।
- উত্তরপত্রের কভার পৃষ্ঠায় মুদ্রিত নির্দেশাবলী অবশ্যই মেনে চলতে হবে।
- মূল প্রবেশপত্র এবং মূল রেজিস্ট্রেশন কার্ড অবশ্যই সঙ্গে আনতে হবে।



CONTROLLER OF  
EXAMINATION  
03.12.2025 01:52

ID No: 3033922/15826852

Note: This document contains digital signature of Controller of Examinations, National University.

Generated On: Wednesday, 03 December 2025

বিঃ দ্রঃ EMS এ পরীক্ষাটি অনুষ্ঠিত হচ্ছে বিধায় পরীক্ষার্থী তার প্রবেশ পত্র এবং উত্তর পত্রের QR কোড ইনভিজিলেটর এর মাধ্যমে অবশ্যই স্ক্যান করিয়ে নেবেন।



# National University

Bangladesh

BACHELOR DEGREE HONOURS PART-3 EXAMINATION - 2024



## Admit Card

Subject Code & Name	30-BOTANY	Examination Code	2203
Name of Examinee	SWEETY AKTER	Roll No.	4078819
Father's Name	ABDUL KADIR	Registration No	20230096426
Mother's Name	AMIRUN NESA	Session & Type	2020-21 / IMP
College Code & Name	2001-MOULVIBAZAR GOVT. COLLEGE, MOULVIBAZAR		
Center Code & Name	205-MOULVIBAZAR MAHILA COLLEGE, MOULVIBAZAR		

Subject Code & name	
233005	PLANT BIOCHEMISTRY
233007	ECOLOGY AND ENVIRONMENTAL SCIENCE

Seal & Signature of Principal	Controller of Examinations

### পরীক্ষার্থীদের জন্য নির্দেশাবলী

- প্রবেশপত্রে কোন প্রকার ভুলত্রুটি পরিলক্ষিত হলে তা পরীক্ষা শুরুর পূর্বেই সংশ্লিষ্ট শাখা থেকে সংশোধন করে নিতে হবে। ভুল বা অসম্পূর্ণ প্রবেশপত্র দ্বারা কোনক্রমে পরীক্ষায় অংশগ্রহণ করা যাবে না। এক্ষেত্রে পরীক্ষার্থী নিজে আবেদন ফরম পূরণে ভুল করলে তাকে নির্ধারিত ফি প্রদান করে প্রবেশপত্র সংশোধন করে নিতে হবে।
- বিশ্ববিদ্যালয় কর্তৃক নির্ধারিত দিন, তারিখ ও সময়সূচী অনুযায়ী পরীক্ষায় অংশগ্রহণ করতে হবে।
- পরীক্ষার প্রথম দিনে পরীক্ষার হলের দরজা এক ঘণ্টা আগে এবং পরবর্তী দিনগুলিতে আধা ঘণ্টা আগে খোলা হবে। পরীক্ষার হলে পরীক্ষার্থী ছাড়া তার কোন আত্মীয় স্বজন বা আপনজনের প্রবেশ নিষেধ।
- পরীক্ষার হলে প্রবেশ পত্র, রেজিস্ট্রেশন কার্ড, পরিচয় পত্র, কালি, কলম, পেন্সিল, জ্যামিতি বক্স, ক্যালকুলেটর (প্রয়োজনে) ও টাকা পয়সা ব্যতীত পরীক্ষার্থীর সঙ্গে অন্য কিছু থাকা অবৈধ।
- প্রবেশপত্রে উল্লিখিত বিষয় কোড ও শিরোনাম ব্যতীত অন্য কোন বিষয় কোড ও শিরোনামের পরীক্ষায় অংশগ্রহণ করা যাবে না।
- মূল উত্তরপত্র ও OMR ফরম এর নির্দিষ্ট স্থানে প্রয়োজনীয় সকল তথ্য নির্ভুলভাবে লিখতে হবে এবং সংশ্লিষ্ট বৃত্ত ভরাট করতে হবে।
- প্রতিটি পরীক্ষার জন্য পরীক্ষার্থীকে স্বাক্ষরলিপিতে স্বাক্ষর করতে হবে, অন্যথায় ঐ পরীক্ষায় পরীক্ষার্থী অনুপস্থিত বলে গণ্য হবে।
- মোবাইল ফোন নিয়ে পরীক্ষার হলে প্রবেশ সম্পূর্ণ নিষিদ্ধ।
- পরীক্ষা কেন্দ্রে আইন-শৃঙ্খলা ভঙ্গ অথবা এ কাজে প্ররোচনাদানকারী পরীক্ষার্থীর বিরুদ্ধে তাত্ক্ষনিকভাবে আইনানুগ ব্যবস্থা করা হবে।
- পরীক্ষা হলের ইনভিজিলেটর ও সংশ্লিষ্ট অফিসার-ইন-চার্জ কর্তৃক আরোপিত নির্দেশাবলী যথাযথভাবে মেনে চলতে হবে।
- উত্তরপত্রের কভার পৃষ্ঠায় মুদ্রিত নির্দেশাবলী অবশ্যই মেনে চলতে হবে।
- মূল প্রবেশপত্র এবং মূল রেজিস্ট্রেশন কার্ড অবশ্যই সঙ্গে আনতে হবে।



CONTROLLER OF  
EXAMINATION  
03.12.2025 01:52

ID No: 3167137/15826853

Note: This document contains digital signature of Controller of Examinations, National University.

Generated On: Wednesday, 03 December 2025

বিঃ দ্রঃ EMS এ পরীক্ষাটি অনুষ্ঠিত হচ্ছে বিধায় পরীক্ষার্থী তার প্রবেশ পত্র এবং উত্তর পত্রের QR কোড ইনভিজিলেটর এর মাধ্যমে অবশ্যই স্ক্যান করিয়ে নেবেন।



# National University

Bangladesh

BACHELOR DEGREE HONOURS PART-3 EXAMINATION - 2024



## Admit Card

Subject Code & Name	30-BOTANY	Examination Code	2203
Name of Examinee	TANJILA AKTHER	Roll No.	4078820
Father's Name	ABDUR RASHID	Registration No	20230096428
Mother's Name	DILRUBA BEGUM	Session & Type	2020-21 / IMP
College Code & Name	2001-MOULVIBAZAR GOVT. COLLEGE, MOULVIBAZAR		
Center Code & Name	205-MOULVIBAZAR MAHILA COLLEGE, MOULVIBAZAR		

Subject Code & name	
233005	PLANT BIOCHEMISTRY
233011	CYTOLOGY AND CYTOGENETICS

Seal & Signature of Principal	Controller of Examinations
-------------------------------	----------------------------

### পরীক্ষার্থীদের জন্য নির্দেশাবলী

- প্রবেশপত্রে কোন প্রকার ভুলত্রুটি পরিলক্ষিত হলে তা পরীক্ষা শুরুর পূর্বেই সংশ্লিষ্ট শাখা থেকে সংশোধন করে নিতে হবে। ভুল বা অসম্পূর্ণ প্রবেশপত্র দ্বারা কোনক্রমে পরীক্ষায় অংশগ্রহণ করা যাবে না। এক্ষেত্রে পরীক্ষার্থী নিজে আবেদন ফরম পূরণে ভুল করলে তাকে নির্ধারিত ফি প্রদান করে প্রবেশপত্র সংশোধন করে নিতে হবে।
- বিশ্ববিদ্যালয় কর্তৃক নির্ধারিত দিন, তারিখ ও সময়সূচী অনুযায়ী পরীক্ষায় অংশগ্রহণ করতে হবে।
- পরীক্ষার প্রথম দিনে পরীক্ষার হলের দরজা এক ঘণ্টা আগে এবং পরবর্তী দিনগুলিতে আধা ঘণ্টা আগে খোলা হবে। পরীক্ষার হলে পরীক্ষার্থী ছাড়া তার কোন আত্মীয় স্বজন বা আপনজনের প্রবেশ নিষেধ।
- পরীক্ষার হলে প্রবেশ পত্র, রেজিস্ট্রেশন কার্ড, পরিচয় পত্র, কালি, কলম, পেন্সিল, জ্যামিতি বক্স, ক্যালকুলেটর (প্রয়োজনে) ও টাকা পয়সা ব্যতীত পরীক্ষার্থীর সঙ্গে অন্য কিছু থাকা অবৈধ।
- প্রবেশপত্রে উল্লিখিত বিষয় কোড ও শিরোনাম ব্যতীত অন্য কোন বিষয় কোড ও শিরোনামের পরীক্ষায় অংশগ্রহণ করা যাবে না।
- মূল উত্তরপত্র ও OMR ফরম এর নির্দিষ্ট স্থানে প্রয়োজনীয় সকল তথ্য নির্ভুলভাবে লিখতে হবে এবং সংশ্লিষ্ট বৃত্ত ভরাট করতে হবে।
- প্রতিটি পরীক্ষার জন্য পরীক্ষার্থীকে স্বাক্ষরলিপিতে স্বাক্ষর করতে হবে, অন্যথায় ঐ পরীক্ষায় পরীক্ষার্থী অনুপস্থিত বলে গণ্য হবে।
- মোবাইল ফোন নিয়ে পরীক্ষার হলে প্রবেশ সম্পূর্ণ নিষিদ্ধ।
- পরীক্ষা কেন্দ্রে আইন-শৃঙ্খলা ভঙ্গ অথবা এ কাজে প্ররোচনাদানকারী পরীক্ষার্থীর বিরুদ্ধে তাত্ক্ষনিকভাবে আইনানুগ ব্যবস্থা করা হবে।
- পরীক্ষা হলের ইনভিজিলেটর ও সংশ্লিষ্ট অফিসার-ইন-চার্জ কর্তৃক আরোপিত নির্দেশাবলী যথাযথভাবে মেনে চলতে হবে।
- উত্তরপত্রের কভার পৃষ্ঠায় মুদ্রিত নির্দেশাবলী অবশ্যই মেনে চলতে হবে।
- মূল প্রবেশপত্র এবং মূল রেজিস্ট্রেশন কার্ড অবশ্যই সঙ্গে আনতে হবে।



CONTROLLER OF  
EXAMINATION  
03.12.2025 01:52

ID No: 3090828/15826854

Note: This document contains digital signature of Controller of Examinations, National University.

Generated On: Wednesday, 03 December 2025

বিঃ দ্রঃ EMS এ পরীক্ষাটি অনুষ্ঠিত হচ্ছে বিধায় পরীক্ষার্থী তার প্রবেশ পত্র এবং উত্তর পত্রের QR কোড ইনভিজিলেটর এর মাধ্যমে অবশ্যই স্ক্যান করিয়ে নেবেন।



# National University

Bangladesh

BACHELOR DEGREE HONOURS PART-3 EXAMINATION - 2024



## Admit Card

Subject Code & Name	30-BOTANY	Examination Code	2203
Name of Examinee	MARUF AHMED	Roll No.	4078821
Father's Name	HARMUJ ULLAH	Registration No	20230096430
Mother's Name	SHAHANAJ BEGUM	Session & Type	2020-21 / IMP
College Code & Name	2001-MOULVIBAZAR GOVT. COLLEGE, MOULVIBAZAR		
Center Code & Name	205-MOULVIBAZAR MAHILA COLLEGE, MOULVIBAZAR		

Subject Code & name	
233005	PLANT BIOCHEMISTRY

Seal & Signature of Principal	Controller of Examinations
-------------------------------	----------------------------

### পরীক্ষার্থীদের জন্য নির্দেশাবলী

- প্রবেশপত্রে কোন প্রকার ভুলত্রুটি পরিলক্ষিত হলে তা পরীক্ষা শুরুর পূর্বেই সংশ্লিষ্ট শাখা থেকে সংশোধন করে নিতে হবে। ভুল বা অসম্পূর্ণ প্রবেশপত্র দ্বারা কোনক্রমে পরীক্ষায় অংশগ্রহণ করা যাবে না। এক্ষেত্রে পরীক্ষার্থী নিজে আবেদন ফরম পূরণে ভুল করলে তাকে নির্ধারিত ফি প্রদান করে প্রবেশপত্র সংশোধন করে নিতে হবে।
- বিশ্ববিদ্যালয় কর্তৃক নির্ধারিত দিন, তারিখ ও সময়সূচী অনুযায়ী পরীক্ষায় অংশগ্রহণ করতে হবে।
- পরীক্ষার প্রথম দিনে পরীক্ষার হলের দরজা এক ঘণ্টা আগে এবং পরবর্তী দিনগুলিতে আধা ঘণ্টা আগে খোলা হবে। পরীক্ষার হলে পরীক্ষার্থী ছাড়া তার কোন আত্মীয় স্বজন বা আপনজনের প্রবেশ নিষেধ।
- পরীক্ষার হলে প্রবেশ পত্র, রেজিস্ট্রেশন কার্ড, পরিচয় পত্র, কালি, কলম, পেন্সিল, জ্যামিতি বক্স, ক্যালকুলেটর (প্রয়োজনে) ও টাকা পয়সা ব্যতীত পরীক্ষার্থীর সঙ্গে অন্য কিছু থাকা অবৈধ।
- প্রবেশপত্রে উল্লিখিত বিষয় কোড ও শিরোনাম ব্যতীত অন্য কোন বিষয় কোড ও শিরোনামের পরীক্ষায় অংশগ্রহণ করা যাবে না।
- মূল উত্তরপত্র ও OMR ফরম এর নির্দিষ্ট স্থানে প্রয়োজনীয় সকল তথ্য নির্ভুলভাবে লিখতে হবে এবং সংশ্লিষ্ট বৃত্ত ভরাট করতে হবে।
- প্রতিটি পরীক্ষার জন্য পরীক্ষার্থীকে স্বাক্ষরলিপিতে স্বাক্ষর করতে হবে, অন্যথায় ঐ পরীক্ষায় পরীক্ষার্থী অনুপস্থিত বলে গণ্য হবে।
- মোবাইল ফোন নিয়ে পরীক্ষার হলে প্রবেশ সম্পূর্ণ নিষিদ্ধ।
- পরীক্ষা কেন্দ্রে আইন-শৃঙ্খলা ভঙ্গ অথবা এ কাজে প্ররোচনাদানকারী পরীক্ষার্থীর বিরুদ্ধে তাত্ক্ষনিকভাবে আইনানুগ ব্যবস্থা করা হবে।
- পরীক্ষা হলের ইনভিজিলেটর ও সংশ্লিষ্ট অফিসার-ইন-চার্জ কর্তৃক আরোপিত নির্দেশাবলী যথাযথভাবে মেনে চলতে হবে।
- উত্তরপত্রের কভার পৃষ্ঠায় মুদ্রিত নির্দেশাবলী অবশ্যই মেনে চলতে হবে।
- মূল প্রবেশপত্র এবং মূল রেজিস্ট্রেশন কার্ড অবশ্যই সঙ্গে আনতে হবে।



CONTROLLER OF  
EXAMINATION  
03.12.2025 01:52

ID No: 3018045/15826855

Note: This document contains digital signature of Controller of Examinations, National University.

Generated On: Wednesday, 03 December 2025

বিঃ দ্রঃ EMS এ পরীক্ষাটি অনুষ্ঠিত হচ্ছে বিধায় পরীক্ষার্থী তার প্রবেশ পত্র এবং উত্তর পত্রের QR কোড ইনভিজিলেটর এর মাধ্যমে অবশ্যই স্ক্যান করিয়ে নেবেন।





# National University

Bangladesh

BACHELOR DEGREE HONOURS PART-3 EXAMINATION - 2024



## Admit Card

Subject Code & Name	30-BOTANY	Examination Code	2203
Name of Examinee	NAZIM SHAHRIAR CHOWDHURY	Roll No.	4078822
Father's Name	SIRAJUR RAHMAN CHOWDHURY	Registration No	20230096434
Mother's Name	MAHMUDA BEGUM CHOWDHURY	Session & Type	2020-21 / IMP
College Code & Name	2001-MOULVIBAZAR GOVT. COLLEGE, MOULVIBAZAR		
Center Code & Name	205-MOULVIBAZAR MAHILA COLLEGE, MOULVIBAZAR		

Subject Code & name	
233005	PLANT BIOCHEMISTRY

Seal & Signature of Principal	Controller of Examinations
-------------------------------	----------------------------

### পরীক্ষার্থীদের জন্য নির্দেশাবলী

- প্রবেশপত্রে কোন প্রকার ভুলত্রুটি পরিলক্ষিত হলে তা পরীক্ষা শুরুর পূর্বেই সংশ্লিষ্ট শাখা থেকে সংশোধন করে নিতে হবে। ভুল বা অসম্পূর্ণ প্রবেশপত্র দ্বারা কোনক্রমে পরীক্ষায় অংশগ্রহণ করা যাবে না। এক্ষেত্রে পরীক্ষার্থী নিজে আবেদন ফরম পূরণে ভুল করলে তাকে নির্ধারিত ফি প্রদান করে প্রবেশপত্র সংশোধন করে নিতে হবে।
- বিশ্ববিদ্যালয় কর্তৃক নির্ধারিত দিন, তারিখ ও সময়সূচী অনুযায়ী পরীক্ষায় অংশগ্রহণ করতে হবে।
- পরীক্ষার প্রথম দিনে পরীক্ষার হলের দরজা এক ঘণ্টা আগে এবং পরবর্তী দিনগুলিতে আধা ঘণ্টা আগে খোলা হবে। পরীক্ষার হলে পরীক্ষার্থী ছাড়া তার কোন আত্মীয় স্বজন বা আপনজনের প্রবেশ নিষেধ।
- পরীক্ষার হলে প্রবেশ পত্র, রেজিস্ট্রেশন কার্ড, পরিচয় পত্র, কালি, কলম, পেন্সিল, জ্যামিতি বক্স, ক্যালকুলেটর (প্রয়োজনে) ও টাকা পয়সা ব্যতীত পরীক্ষার্থীর সঙ্গে অন্য কিছু থাকা অবৈধ।
- প্রবেশপত্রে উল্লিখিত বিষয় কোড ও শিরোনাম ব্যতীত অন্য কোন বিষয় কোড ও শিরোনামের পরীক্ষায় অংশগ্রহণ করা যাবে না।
- মূল উত্তরপত্র ও OMR ফরম এর নির্দিষ্ট স্থানে প্রয়োজনীয় সকল তথ্য নির্ভুলভাবে লিখতে হবে এবং সংশ্লিষ্ট বৃত্ত ভরাট করতে হবে।
- প্রতিটি পরীক্ষার জন্য পরীক্ষার্থীকে স্বাক্ষরলিপিতে স্বাক্ষর করতে হবে, অন্যথায় ঐ পরীক্ষায় পরীক্ষার্থী অনুপস্থিত বলে গণ্য হবে।
- মোবাইল ফোন নিয়ে পরীক্ষার হলে প্রবেশ সম্পূর্ণ নিষিদ্ধ।
- পরীক্ষা কেন্দ্রে আইন-শৃঙ্খলা ভঙ্গ অথবা এ কাজে প্ররোচনাদানকারী পরীক্ষার্থীর বিরুদ্ধে তাত্ক্ষনিকভাবে আইনানুগ ব্যবস্থা করা হবে।
- পরীক্ষা হলের ইনভিজিলেটর ও সংশ্লিষ্ট অফিসার-ইন-চার্জ কর্তৃক আরোপিত নির্দেশাবলী যথাযথভাবে মেনে চলতে হবে।
- উত্তরপত্রের কভার পৃষ্ঠায় মুদ্রিত নির্দেশাবলী অবশ্যই মেনে চলতে হবে।
- মূল প্রবেশপত্র এবং মূল রেজিস্ট্রেশন কার্ড অবশ্যই সঙ্গে আনতে হবে।



CONTROLLER OF  
EXAMINATION  
03.12.2025 01:52

ID No: 3116838/15826856

Note: This document contains digital signature of Controller of Examinations, National University.

Generated On: Wednesday, 03 December 2025

বিঃ দ্রঃ EMS এ পরীক্ষাটি অনুষ্ঠিত হচ্ছে বিধায় পরীক্ষার্থী তার প্রবেশ পত্র এবং উত্তর পত্রের QR কোড ইনভিজিলেটর এর মাধ্যমে অবশ্যই স্ক্যান করিয়ে নেবেন।



# National University

Bangladesh

BACHELOR DEGREE HONOURS PART-3 EXAMINATION - 2024



## Admit Card

Subject Code & Name	30-BOTANY	Examination Code	2203
Name of Examinee	SAGOR DEBNATH	Roll No.	4078823
Father's Name	GOPESH CHANDRA DEBNATH	Registration No	20230096438
Mother's Name	KRISHNA RANI DEBI	Session & Type	2020-21 / IMP
College Code & Name	2001-MOULVIBAZAR GOVT. COLLEGE, MOULVIBAZAR		
Center Code & Name	205-MOULVIBAZAR MAHILA COLLEGE, MOULVIBAZAR		

Subject Code & name	
233005	PLANT BIOCHEMISTRY
233011	CYTOLOGY AND CYTOGENETICS

Seal & Signature of Principal	Controller of Examinations
-------------------------------	----------------------------

### পরীক্ষার্থীদের জন্য নির্দেশাবলী

- প্রবেশপত্রে কোন প্রকার ভুলত্রুটি পরিলক্ষিত হলে তা পরীক্ষা শুরুর পূর্বেই সংশ্লিষ্ট শাখা থেকে সংশোধন করে নিতে হবে। ভুল বা অসম্পূর্ণ প্রবেশপত্র দ্বারা কোনক্রমে পরীক্ষায় অংশগ্রহণ করা যাবে না। এক্ষেত্রে পরীক্ষার্থী নিজে আবেদন ফরম পূরণে ভুল করলে তাকে নির্ধারিত ফি প্রদান করে প্রবেশপত্র সংশোধন করে নিতে হবে।
- বিশ্ববিদ্যালয় কর্তৃক নির্ধারিত দিন, তারিখ ও সময়সূচী অনুযায়ী পরীক্ষায় অংশগ্রহণ করতে হবে।
- পরীক্ষার প্রথম দিনে পরীক্ষার হলের দরজা এক ঘণ্টা আগে এবং পরবর্তী দিনগুলিতে আধা ঘণ্টা আগে খোলা হবে। পরীক্ষার হলে পরীক্ষার্থী ছাড়া তার কোন আত্মীয় স্বজন বা আপনজনের প্রবেশ নিষেধ।
- পরীক্ষার হলে প্রবেশ পত্র, রেজিস্ট্রেশন কার্ড, পরিচয় পত্র, কালি, কলম, পেন্সিল, জ্যামিতি বক্স, ক্যালকুলেটর (প্রয়োজনে) ও টাকা পয়সা ব্যতীত পরীক্ষার্থীর সঙ্গে অন্য কিছু থাকা অবৈধ।
- প্রবেশপত্রে উল্লিখিত বিষয় কোড ও শিরোনাম ব্যতীত অন্য কোন বিষয় কোড ও শিরোনামের পরীক্ষায় অংশগ্রহণ করা যাবে না।
- মূল উত্তরপত্র ও O M R ফরম এর নির্দিষ্ট স্থানে প্রয়োজনীয় সকল তথ্য নির্ভুলভাবে লিখতে হবে এবং সংশ্লিষ্ট বৃত্ত ভরাট করতে হবে।
- প্রতিটি পরীক্ষার জন্য পরীক্ষার্থীকে স্বাক্ষরলিপিতে স্বাক্ষর করতে হবে, অন্যথায় ঐ পরীক্ষায় পরীক্ষার্থী অনুপস্থিত বলে গণ্য হবে।
- মোবাইল ফোন নিয়ে পরীক্ষার হলে প্রবেশ সম্পূর্ণ নিষিদ্ধ।
- পরীক্ষা কেন্দ্রে আইন-শৃঙ্খলা ভঙ্গ অথবা এ কাজে প্ররোচনাদানকারী পরীক্ষার্থীর বিরুদ্ধে তাত্ক্ষনিকভাবে আইনানুগ ব্যবস্থা করা হবে।
- পরীক্ষা হলের ইনভিজিলেটর ও সংশ্লিষ্ট অফিসার-ইন-চার্জ কর্তৃক আরোপিত নির্দেশাবলী যথাযথভাবে মেনে চলতে হবে।
- উত্তরপত্রের কভার পৃষ্ঠায় মুদ্রিত নির্দেশাবলী অবশ্যই মেনে চলতে হবে।
- মূল প্রবেশপত্র এবং মূল রেজিস্ট্রেশন কার্ড অবশ্যই সঙ্গে আনতে হবে।



CONTROLLER OF  
EXAMINATION  
03.12.2025 01:52

ID No: 3076803/15826857

Note: This document contains digital signature of Controller of Examinations, National University.

Generated On: Wednesday, 03 December 2025

বিঃ দ্রঃ EMS এ পরীক্ষাটি অনুষ্ঠিত হচ্ছে বিশেষ পরীক্ষার্থী তার প্রবেশ পত্র এবং উত্তর পত্রের QR কোড ইনভিজিলেটর এর মাধ্যমে অবশ্যই স্ক্যান করিয়ে নেবেন।



# National University

Bangladesh

BACHELOR DEGREE HONOURS PART-3 EXAMINATION - 2024



## Admit Card

Subject Code & Name	30-BOTANY	Examination Code	2203
Name of Examinee	KONOK CHANDRA SHIL	Roll No.	4078824
Father's Name	KOKIL CHANDRA SHIL	Registration No	20230096450
Mother's Name	MONI RANI SHIL	Session & Type	2020-21 / IMP
College Code & Name	2001-MOULVIBAZAR GOVT. COLLEGE, MOULVIBAZAR		
Center Code & Name	205-MOULVIBAZAR MAHILA COLLEGE, MOULVIBAZAR		

Subject Code & name			
233007	ECOLOGY AND ENVIRONMENTAL SCIENCE		

Seal & Signature of Principal	Controller of Examinations

### পরীক্ষার্থীদের জন্য নির্দেশাবলী

- প্রবেশপত্রে কোন প্রকার ভুলত্রুটি পরিলক্ষিত হলে তা পরীক্ষা শুরুর পূর্বেই সংশ্লিষ্ট শাখা থেকে সংশোধন করে নিতে হবে। ভুল বা অসম্পূর্ণ প্রবেশপত্র দ্বারা কোনক্রমে পরীক্ষায় অংশগ্রহণ করা যাবে না। এক্ষেত্রে পরীক্ষার্থী নিজে আবেদন ফরম পূরণে ভুল করলে তাকে নির্ধারিত ফি প্রদান করে প্রবেশপত্র সংশোধন করে নিতে হবে।
- বিশ্ববিদ্যালয় কর্তৃক নির্ধারিত দিন, তারিখ ও সময়সূচী অনুযায়ী পরীক্ষায় অংশগ্রহণ করতে হবে।
- পরীক্ষার প্রথম দিনে পরীক্ষার হলের দরজা এক ঘণ্টা আগে এবং পরবর্তী দিনগুলিতে আধা ঘণ্টা আগে খোলা হবে। পরীক্ষার হলে পরীক্ষার্থী ছাড়া তার কোন আত্মীয় স্বজন বা আপনজনের প্রবেশ নিষেধ।
- পরীক্ষার হলে প্রবেশ পত্র, রেজিস্ট্রেশন কার্ড, পরিচয় পত্র, কালি, কলম, পেন্সিল, জ্যামিতি বক্স, ক্যালকুলেটর (প্রয়োজনে) ও টাকা পয়সা ব্যতীত পরীক্ষার্থীর সঙ্গে অন্য কিছু থাকা অবৈধ।
- প্রবেশপত্রে উল্লিখিত বিষয় কোড ও শিরোনাম ব্যতীত অন্য কোন বিষয় কোড ও শিরোনামের পরীক্ষায় অংশগ্রহণ করা যাবে না।
- মূল উত্তরপত্র ও OMR ফরম এর নির্দিষ্ট স্থানে প্রয়োজনীয় সকল তথ্য নির্ভুলভাবে লিখতে হবে এবং সংশ্লিষ্ট বৃত্ত ভরাট করতে হবে।
- প্রতিটি পরীক্ষার জন্য পরীক্ষার্থীকে স্বাক্ষরলিপিতে স্বাক্ষর করতে হবে, অন্যথায় ঐ পরীক্ষায় পরীক্ষার্থী অনুপস্থিত বলে গণ্য হবে।
- মোবাইল ফোন নিয়ে পরীক্ষার হলে প্রবেশ সম্পূর্ণ নিষিদ্ধ।
- পরীক্ষা কেন্দ্রে আইন-শৃঙ্খলা ভঙ্গ অথবা এ কাজে প্ররোচনাদানকারী পরীক্ষার্থীর বিরুদ্ধে তাত্ক্ষনিকভাবে আইনানুগ ব্যবস্থা করা হবে।
- পরীক্ষা হলের ইনভিজিলেটর ও সংশ্লিষ্ট অফিসার-ইন-চার্জ কর্তৃক আরোপিত নির্দেশাবলী যথাযথভাবে মেনে চলতে হবে।
- উত্তরপত্রের কভার পৃষ্ঠায় মুদ্রিত নির্দেশাবলী অবশ্যই মেনে চলতে হবে।
- মূল প্রবেশপত্র এবং মূল রেজিস্ট্রেশন কার্ড অবশ্যই সঙ্গে আনতে হবে।



CONTROLLER OF  
EXAMINATION  
03.12.2025 01:52

ID No: 3064747/15826861

Note: This document contains digital signature of Controller of Examinations, National University.

Generated On: Wednesday, 03 December 2025

বিঃ দ্রঃ EMS এ পরীক্ষাটি অনুষ্ঠিত হচ্ছে বিধায় পরীক্ষার্থী তার প্রবেশ পত্র এবং উত্তর পত্রের QR কোড ইনভিজিলেটর এর মাধ্যমে অবশ্যই স্ক্যান করিয়ে নেবেন।



# National University

Bangladesh

BACHELOR DEGREE HONOURS PART-3 EXAMINATION - 2024



## Admit Card

Subject Code & Name	30-BOTANY	Examination Code	2203
Name of Examinee	TITHI DEB NIHA	Roll No.	4078825
Father's Name	JUGAL DEB	Registration No	20230096454
Mother's Name	BINA DEB	Session & Type	2020-21 / IMP
College Code & Name	2001-MOULVIBAZAR GOVT. COLLEGE, MOULVIBAZAR		
Center Code & Name	205-MOULVIBAZAR MAHILA COLLEGE, MOULVIBAZAR		

Subject Code & name			
233003	PLANT PHYSIOLOGY AND PLANT NUTRITION		
233007	ECOLOGY AND ENVIRONMENTAL SCIENCE		
233009	PLANT PATHOLOGY		

Seal & Signature of Principal	Controller of Examinations

### পরীক্ষার্থীদের জন্য নির্দেশাবলী

- প্রবেশপত্রে কোন প্রকার ভুলত্রুটি পরিলক্ষিত হলে তা পরীক্ষা শুরুর পূর্বেই সংশ্লিষ্ট শাখা থেকে সংশোধন করে নিতে হবে। ভুল বা অসম্পূর্ণ প্রবেশপত্র দ্বারা কোনক্রমে পরীক্ষায় অংশগ্রহণ করা যাবে না। এক্ষেত্রে পরীক্ষার্থী নিজে আবেদন ফরম পূরণে ভুল করলে তাকে নির্ধারিত ফি প্রদান করে প্রবেশপত্র সংশোধন করে নিতে হবে।
- বিশ্ববিদ্যালয় কর্তৃক নির্ধারিত দিন, তারিখ ও সময়সূচী অনুযায়ী পরীক্ষায় অংশগ্রহণ করতে হবে।
- পরীক্ষার প্রথম দিনে পরীক্ষার হলের দরজা এক ঘণ্টা আগে এবং পরবর্তী দিনগুলিতে আধা ঘণ্টা আগে খোলা হবে। পরীক্ষার হলে পরীক্ষার্থী ছাড়া তার কোন আত্মীয় স্বজন বা আপনজনের প্রবেশ নিষেধ।
- পরীক্ষার হলে প্রবেশ পত্র, রেজিস্ট্রেশন কার্ড, পরিচয় পত্র, কালি, কলম, পেন্সিল, জ্যামিতি বক্স, ক্যালকুলেটর (প্রয়োজনে) ও টাকা পয়সা ব্যতীত পরীক্ষার্থীর সঙ্গে অন্য কিছু থাকা অবৈধ।
- প্রবেশপত্রে উল্লিখিত বিষয় কোড ও শিরোনাম ব্যতীত অন্য কোন বিষয় কোড ও শিরোনামের পরীক্ষায় অংশগ্রহণ করা যাবে না।
- মূল উত্তরপত্র ও OMR ফরম এর নির্দিষ্ট স্থানে প্রয়োজনীয় সকল তথ্য নির্ভুলভাবে লিখতে হবে এবং সংশ্লিষ্ট বৃত্ত ভরাট করতে হবে।
- প্রতিটি পরীক্ষার জন্য পরীক্ষার্থীকে স্বাক্ষরলিপিতে স্বাক্ষর করতে হবে, অন্যথায় ঐ পরীক্ষায় পরীক্ষার্থী অনুপস্থিত বলে গণ্য হবে।
- মোবাইল ফোন নিয়ে পরীক্ষার হলে প্রবেশ সম্পূর্ণ নিষিদ্ধ।
- পরীক্ষা কেন্দ্রে আইন-শৃঙ্খলা ভঙ্গ অথবা এ কাজে প্ররোচনাদানকারী পরীক্ষার্থীর বিরুদ্ধে তাত্ক্ষনিকভাবে আইনানুগ ব্যবস্থা করা হবে।
- পরীক্ষা হলের ইনভিজিলেটর ও সংশ্লিষ্ট অফিসার-ইন-চার্জ কর্তৃক আরোপিত নির্দেশাবলী যথাযথভাবে মেনে চলতে হবে।
- উত্তরপত্রের কভার পৃষ্ঠায় মুদ্রিত নির্দেশাবলী অবশ্যই মেনে চলতে হবে।
- মূল প্রবেশপত্র এবং মূল রেজিস্ট্রেশন কার্ড অবশ্যই সঙ্গে আনতে হবে।



CONTROLLER OF  
EXAMINATION  
03.12.2025 01:52

ID No: 3003534/15826862

Note: This document contains digital signature of Controller of Examinations, National University.

Generated On: Wednesday, 03 December 2025

বিঃ দ্রঃ EMS এ পরীক্ষাটি অনুষ্ঠিত হচ্ছে বিধায় পরীক্ষার্থী তার প্রবেশ পত্র এবং উত্তর পত্রের QR কোড ইনভিজিলেটর এর মাধ্যমে অবশ্যই স্ক্যান করিয়ে নেবেন।





# National University

Bangladesh

BACHELOR DEGREE HONOURS PART-3 EXAMINATION - 2024



## Admit Card

Subject Code & Name	30-BOTANY	Examination Code	2203
Name of Examinee	MANIRA OYES	Roll No.	4078826
Father's Name	OYES AHMED	Registration No	20230096462
Mother's Name	ROMENA BEGUM	Session & Type	2020-21 / IMP
College Code & Name	2001-MOULVIBAZAR GOVT. COLLEGE, MOULVIBAZAR		
Center Code & Name	205-MOULVIBAZAR MAHILA COLLEGE, MOULVIBAZAR		

Subject Code & name	
233007	ECOLOGY AND ENVIRONMENTAL SCIENCE
233009	PLANT PATHOLOGY

Seal & Signature of Principal	Controller of Examinations
-------------------------------	----------------------------

### পরীক্ষার্থীদের জন্য নির্দেশাবলী

- প্রবেশপত্রে কোন প্রকার ভুলত্রুটি পরিলক্ষিত হলে তা পরীক্ষা শুরুর পূর্বেই সংশ্লিষ্ট শাখা থেকে সংশোধন করে নিতে হবে। ভুল বা অসম্পূর্ণ প্রবেশপত্র দ্বারা কোনক্রমে পরীক্ষায় অংশগ্রহণ করা যাবে না। এক্ষেত্রে পরীক্ষার্থী নিজে আবেদন ফরম পূরণে ভুল করলে তাকে নির্ধারিত ফি প্রদান করে প্রবেশপত্র সংশোধন করে নিতে হবে।
- বিশ্ববিদ্যালয় কর্তৃক নির্ধারিত দিন, তারিখ ও সময়সূচী অনুযায়ী পরীক্ষায় অংশগ্রহণ করতে হবে।
- পরীক্ষার প্রথম দিনে পরীক্ষার হলের দরজা এক ঘণ্টা আগে এবং পরবর্তী দিনগুলিতে আধা ঘণ্টা আগে খোলা হবে। পরীক্ষার হলে পরীক্ষার্থী ছাড়া তার কোন আত্মীয় স্বজন বা আপনজনের প্রবেশ নিষেধ।
- পরীক্ষার হলে প্রবেশ পত্র, রেজিস্ট্রেশন কার্ড, পরিচয় পত্র, কালি, কলম, পেন্সিল, জ্যামিতি বক্স, ক্যালকুলেটর (প্রয়োজনে) ও টাকা পয়সা ব্যতীত পরীক্ষার্থীর সঙ্গে অন্য কিছু থাকা অবৈধ।
- প্রবেশপত্রে উল্লিখিত বিষয় কোড ও শিরোনাম ব্যতীত অন্য কোন বিষয় কোড ও শিরোনামের পরীক্ষায় অংশগ্রহণ করা যাবে না।
- মূল উত্তরপত্র ও OMR ফরম এর নির্দিষ্ট স্থানে প্রয়োজনীয় সকল তথ্য নির্ভুলভাবে লিখতে হবে এবং সংশ্লিষ্ট বৃত্ত ভরাট করতে হবে।
- প্রতিটি পরীক্ষার জন্য পরীক্ষার্থীকে স্বাক্ষরলিপিতে স্বাক্ষর করতে হবে, অন্যথায় ঐ পরীক্ষায় পরীক্ষার্থী অনুপস্থিত বলে গণ্য হবে।
- মোবাইল ফোন নিয়ে পরীক্ষার হলে প্রবেশ সম্পূর্ণ নিষিদ্ধ।
- পরীক্ষা কেন্দ্রে আইন-শৃঙ্খলা ভঙ্গ অথবা এ কাজে প্ররোচনাদানকারী পরীক্ষার্থীর বিরুদ্ধে তাত্ক্ষনিকভাবে আইনানুগ ব্যবস্থা করা হবে।
- পরীক্ষা হলের ইনভিজিলেটর ও সংশ্লিষ্ট অফিসার-ইন-চার্জ কর্তৃক আরোপিত নির্দেশাবলী যথাযথভাবে মেনে চলতে হবে।
- উত্তরপত্রের কভার পৃষ্ঠায় মুদ্রিত নির্দেশাবলী অবশ্যই মেনে চলতে হবে।
- মূল প্রবেশপত্র এবং মূল রেজিস্ট্রেশন কার্ড অবশ্যই সঙ্গে আনতে হবে।



CONTROLLER OF  
EXAMINATION  
03.12.2025 01:52

ID No: 3057094/15826864

Note: This document contains digital signature of Controller of Examinations, National University.

Generated On: Wednesday, 03 December 2025

বিঃ দ্রঃ EMS এ পরীক্ষাটি অনুষ্ঠিত হচ্ছে বিধায় পরীক্ষার্থী তার প্রবেশ পত্র এবং উত্তর পত্রের QR কোড ইনভিজিলেটর এর মাধ্যমে অবশ্যই স্ক্যান করিয়ে নেবেন।



বিঃ দ্রঃ EMS এ পরীক্ষাটি অনুষ্ঠিত হচ্ছে বিধায় পরীক্ষার্থী তার প্রবেশ পত্র এবং উত্তর পত্রের QR কোড ইনভিজিলেটর এর মাধ্যমে অবশ্যই স্ক্যান করিয়ে নেবেন।



# National University

Bangladesh

BACHELOR DEGREE HONOURS PART-3 EXAMINATION - 2024



## Admit Card

Subject Code & Name	30-BOTANY	Examination Code	2203
Name of Examinee	BITHI RANI SUTRADHAR	Roll No.	4078828
Father's Name	PRANE SHWAR SUTRADHAR	Registration No	20230096469
Mother's Name	MITALI SARKAR	Session & Type	2020-21 / IMP
College Code & Name	2001-MOULVIBAZAR GOVT. COLLEGE, MOULVIBAZAR		
Center Code & Name	205-MOULVIBAZAR MAHILA COLLEGE, MOULVIBAZAR		

Subject Code & name	
233005	PLANT BIOCHEMISTRY

Seal & Signature of Principal	Controller of Examinations
-------------------------------	----------------------------

### পরীক্ষার্থীদের জন্য নির্দেশাবলী

- প্রবেশপত্রে কোন প্রকার ভুলত্রুটি পরিলক্ষিত হলে তা পরীক্ষা শুরুর পূর্বেই সংশ্লিষ্ট শাখা থেকে সংশোধন করে নিতে হবে। ভুল বা অসম্পূর্ণ প্রবেশপত্র দ্বারা কোনক্রমে পরীক্ষায় অংশগ্রহণ করা যাবে না। এক্ষেত্রে পরীক্ষার্থী নিজে আবেদন ফরম পূরণে ভুল করলে তাকে নির্ধারিত ফি প্রদান করে প্রবেশপত্র সংশোধন করে নিতে হবে।
- বিশ্ববিদ্যালয় কর্তৃক নির্ধারিত দিন, তারিখ ও সময়সূচী অনুযায়ী পরীক্ষায় অংশগ্রহণ করতে হবে।
- পরীক্ষার প্রথম দিনে পরীক্ষার হলের দরজা এক ঘণ্টা আগে এবং পরবর্তী দিনগুলিতে আধা ঘণ্টা আগে খোলা হবে। পরীক্ষার হলে পরীক্ষার্থী ছাড়া তার কোন আত্মীয় স্বজন বা আপনজনের প্রবেশ নিষেধ।
- পরীক্ষার হলে প্রবেশ পত্র, রেজিস্ট্রেশন কার্ড, পরিচয় পত্র, কালি, কলম, পেন্সিল, জ্যামিতি বক্স, ক্যালকুলেটর (প্রয়োজনে) ও টাকা পয়সা ব্যতীত পরীক্ষার্থীর সঙ্গে অন্য কিছু থাকা অবৈধ।
- প্রবেশপত্রে উল্লিখিত বিষয় কোড ও শিরোনাম ব্যতীত অন্য কোন বিষয় কোড ও শিরোনামের পরীক্ষায় অংশগ্রহণ করা যাবে না।
- মূল উত্তরপত্র ও OMR ফরম এর নির্দিষ্ট স্থানে প্রয়োজনীয় সকল তথ্য নির্ভুলভাবে লিখতে হবে এবং সংশ্লিষ্ট বৃত্ত ভরাট করতে হবে।
- প্রতিটি পরীক্ষার জন্য পরীক্ষার্থীকে স্বাক্ষরলিপিতে স্বাক্ষর করতে হবে, অন্যথায় ঐ পরীক্ষায় পরীক্ষার্থী অনুপস্থিত বলে গণ্য হবে।
- মোবাইল ফোন নিয়ে পরীক্ষার হলে প্রবেশ সম্পূর্ণ নিষিদ্ধ।
- পরীক্ষা কেন্দ্রে আইন-শৃঙ্খলা ভঙ্গ অথবা এ কাজে প্ররোচনাদানকারী পরীক্ষার্থীর বিরুদ্ধে তাত্ক্ষনিকভাবে আইনানুগ ব্যবস্থা করা হবে।
- পরীক্ষা হলের ইনভিজিলেটর ও সংশ্লিষ্ট অফিসার-ইন-চার্জ কর্তৃক আরোপিত নির্দেশাবলী যথাযথভাবে মেনে চলতে হবে।
- উত্তরপত্রের কভার পৃষ্ঠায় মুদ্রিত নির্দেশাবলী অবশ্যই মেনে চলতে হবে।
- মূল প্রবেশপত্র এবং মূল রেজিস্ট্রেশন কার্ড অবশ্যই সঙ্গে আনতে হবে।



CONTROLLER OF  
EXAMINATION  
03.12.2025 01:52

ID No: 3166989/15826866

Note: This document contains digital signature of Controller of Examinations, National University.

Generated On: Wednesday, 03 December 2025

বিঃ দ্রঃ EMS এ পরীক্ষাটি অনুষ্ঠিত হচ্ছে বিধায় পরীক্ষার্থী তার প্রবেশ পত্র এবং উত্তর পত্রের QR কোড ইনভিজিলেটর এর মাধ্যমে অবশ্যই স্ক্যান করিয়ে নেবেন।

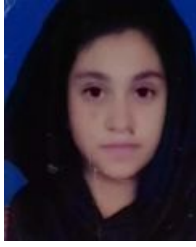

# National University

Bangladesh

BACHELOR DEGREE HONOURS PART-3 EXAMINATION - 2024



## Admit Card

Subject Code & Name	30-BOTANY	Examination Code	2203
Name of Examinee	MUST. MISHKATUL MUMTAHINA MUMU	Roll No.	4078829
Father's Name	MD. MUTAHAR HUSSAIN	Registration No	20230096474
Mother's Name	MUST. MONOARA KHANOM	Session & Type	2020-21 / IMP
College Code & Name	2001-MOULVIBAZAR GOVT. COLLEGE, MOULVIBAZAR		
Center Code & Name	205-MOULVIBAZAR MAHILA COLLEGE, MOULVIBAZAR		

Subject Code & name	
233005	PLANT BIOCHEMISTRY
233011	CYTOLOGY AND CYTOGENETICS

Seal & Signature of Principal	Controller of Examinations

### পরীক্ষার্থীদের জন্য নির্দেশাবলী

- প্রবেশপত্রে কোন প্রকার ভুলত্রুটি পরিলক্ষিত হলে তা পরীক্ষা শুরুর পূর্বেই সংশ্লিষ্ট শাখা থেকে সংশোধন করে নিতে হবে। ভুল বা অসম্পূর্ণ প্রবেশপত্র দ্বারা কোনক্রমে পরীক্ষায় অংশগ্রহণ করা যাবে না। এক্ষেত্রে পরীক্ষার্থী নিজে আবেদন ফরম পূরণে ভুল করলে তাকে নির্ধারিত ফি প্রদান করে প্রবেশপত্র সংশোধন করে নিতে হবে।
- বিশ্ববিদ্যালয় কর্তৃক নির্ধারিত দিন, তারিখ ও সময়সূচী অনুযায়ী পরীক্ষায় অংশগ্রহণ করতে হবে।
- পরীক্ষার প্রথম দিনে পরীক্ষার হলের দরজা এক ঘণ্টা আগে এবং পরবর্তী দিনগুলিতে আধা ঘণ্টা আগে খোলা হবে। পরীক্ষার হলে পরীক্ষার্থী ছাড়া তার কোন আত্মীয় স্বজন বা আপনজনের প্রবেশ নিষেধ।
- পরীক্ষার হলে প্রবেশ পত্র, রেজিস্ট্রেশন কার্ড, পরিচয় পত্র, কালি, কলম, পেন্সিল, জ্যামিতি বক্স, ক্যালকুলেটর (প্রয়োজনে) ও টাকা পয়সা ব্যতীত পরীক্ষার্থীর সঙ্গে অন্য কিছু থাকা অবৈধ।
- প্রবেশপত্রে উল্লিখিত বিষয় কোড ও শিরোনাম ব্যতীত অন্য কোন বিষয় কোড ও শিরোনামের পরীক্ষায় অংশগ্রহণ করা যাবে না।
- মূল উত্তরপত্র ও OMR ফরম এর নির্দিষ্ট স্থানে প্রয়োজনীয় সকল তথ্য নির্ভুলভাবে লিখতে হবে এবং সংশ্লিষ্ট বৃত্ত ভরাট করতে হবে।
- প্রতিটি পরীক্ষার জন্য পরীক্ষার্থীকে স্বাক্ষরলিপিতে স্বাক্ষর করতে হবে, অন্যথায় ঐ পরীক্ষায় পরীক্ষার্থী অনুপস্থিত বলে গণ্য হবে।
- মোবাইল ফোন নিয়ে পরীক্ষার হলে প্রবেশ সম্পূর্ণ নিষিদ্ধ।
- পরীক্ষা কেন্দ্রে আইন-শৃঙ্খলা ভঙ্গ অথবা এ কাজে প্ররোচনাদানকারী পরীক্ষার্থীর বিরুদ্ধে তাত্ক্ষনিকভাবে আইনানুগ ব্যবস্থা করা হবে।
- পরীক্ষা হলের ইনভিজিলেটর ও সংশ্লিষ্ট অফিসার-ইন-চার্জ কর্তৃক আরোপিত নির্দেশাবলী যথাযথভাবে মেনে চলতে হবে।
- উত্তরপত্রের কভার পৃষ্ঠায় মুদ্রিত নির্দেশাবলী অবশ্যই মেনে চলতে হবে।
- মূল প্রবেশপত্র এবং মূল রেজিস্ট্রেশন কার্ড অবশ্যই সঙ্গে আনতে হবে।



CONTROLLER OF  
EXAMINATION  
03.12.2025 01:52

ID No: 3025026/15826867

Note: This document contains digital signature of Controller of Examinations, National University.

Generated On: Wednesday, 03 December 2025

বিঃ দ্রঃ EMS এ পরীক্ষাটি অনুষ্ঠিত হচ্ছে বিধায় পরীক্ষার্থী তার প্রবেশ পত্র এবং উত্তর পত্রের QR কোড ইনভিজিলেটর এর মাধ্যমে অবশ্যই স্ক্যান করিয়ে নেবেন।





# National University

Bangladesh

BACHELOR DEGREE HONOURS PART-3 EXAMINATION - 2024



## Admit Card

Subject Code & Name	30-BOTANY	Examination Code	2203
Name of Examinee	MD. TAJUL ISLAM	Roll No.	4078830
Father's Name	MD. NAZMUL ISLAM	Registration No	20230096478
Mother's Name	MST. JUTHSNA AKTHER	Session & Type	2020-21 / IMP
College Code & Name	2001-MOULVIBAZAR GOVT. COLLEGE, MOULVIBAZAR		
Center Code & Name	205-MOULVIBAZAR MAHILA COLLEGE, MOULVIBAZAR		

Subject Code & name	
233005	PLANT BIOCHEMISTRY
233011	CYTOLOGY AND CYTOGENETICS

Seal & Signature of Principal	Controller of Examinations
-------------------------------	----------------------------

### পরীক্ষার্থীদের জন্য নির্দেশাবলী

- প্রবেশপত্রে কোন প্রকার ভুলত্রুটি পরিলক্ষিত হলে তা পরীক্ষা শুরুর পূর্বেই সংশ্লিষ্ট শাখা থেকে সংশোধন করে নিতে হবে। ভুল বা অসম্পূর্ণ প্রবেশপত্র দ্বারা কোনক্রমে পরীক্ষায় অংশগ্রহণ করা যাবে না। এক্ষেত্রে পরীক্ষার্থী নিজে আবেদন ফরম পূরণে ভুল করলে তাকে নির্ধারিত ফি প্রদান করে প্রবেশপত্র সংশোধন করে নিতে হবে।
- বিশ্ববিদ্যালয় কর্তৃক নির্ধারিত দিন, তারিখ ও সময়সূচী অনুযায়ী পরীক্ষায় অংশগ্রহণ করতে হবে।
- পরীক্ষার প্রথম দিনে পরীক্ষার হলের দরজা এক ঘণ্টা আগে এবং পরবর্তী দিনগুলিতে আধা ঘণ্টা আগে খোলা হবে। পরীক্ষার হলে পরীক্ষার্থী ছাড়া তার কোন আত্মীয় স্বজন বা আপনজনের প্রবেশ নিষেধ।
- পরীক্ষার হলে প্রবেশ পত্র, রেজিস্ট্রেশন কার্ড, পরিচয় পত্র, কালি, কলম, পেন্সিল, জ্যামিতি বক্স, ক্যালকুলেটর (প্রয়োজনে) ও টাকা পয়সা ব্যতীত পরীক্ষার্থীর সঙ্গে অন্য কিছু থাকা অবৈধ।
- প্রবেশপত্রে উল্লিখিত বিষয় কোড ও শিরোনাম ব্যতীত অন্য কোন বিষয় কোড ও শিরোনামের পরীক্ষায় অংশগ্রহণ করা যাবে না।
- মূল উত্তরপত্র ও OMR ফরম এর নির্দিষ্ট স্থানে প্রয়োজনীয় সকল তথ্য নির্ভুলভাবে লিখতে হবে এবং সংশ্লিষ্ট বৃত্ত ভরাট করতে হবে।
- প্রতিটি পরীক্ষার জন্য পরীক্ষার্থীকে স্বাক্ষরলিপিতে স্বাক্ষর করতে হবে, অন্যথায় ঐ পরীক্ষায় পরীক্ষার্থী অনুপস্থিত বলে গণ্য হবে।
- মোবাইল ফোন নিয়ে পরীক্ষার হলে প্রবেশ সম্পূর্ণ নিষিদ্ধ।
- পরীক্ষা কেন্দ্রে আইন-শৃঙ্খলা ভঙ্গ অথবা এ কাজে প্ররোচনাদানকারী পরীক্ষার্থীর বিরুদ্ধে তাত্ক্ষনিকভাবে আইনানুগ ব্যবস্থা করা হবে।
- পরীক্ষা হলের ইনভিজিলেটর ও সংশ্লিষ্ট অফিসার-ইন-চার্জ কর্তৃক আরোপিত নির্দেশাবলী যথাযথভাবে মেনে চলতে হবে।
- উত্তরপত্রের কভার পৃষ্ঠায় মুদ্রিত নির্দেশাবলী অবশ্যই মেনে চলতে হবে।
- মূল প্রবেশপত্র এবং মূল রেজিস্ট্রেশন কার্ড অবশ্যই সঙ্গে আনতে হবে।



CONTROLLER OF  
EXAMINATION  
03.12.2025 01:52

ID No: 3036315/15826868

Note: This document contains digital signature of Controller of Examinations, National University.

Generated On: Wednesday, 03 December 2025

বিঃ দ্রঃ EMS এ পরীক্ষাটি অনুষ্ঠিত হচ্ছে বিধায় পরীক্ষার্থী তার প্রবেশ পত্র এবং উত্তর পত্রের QR কোড ইনভিজিলেটর এর মাধ্যমে অবশ্যই স্ক্যান করিয়ে নেবেন।



বিঃ দ্রঃ EMS এ পরীক্ষাটি অনুর্দ্ধিত হচ্ছে বিধায় পরীক্ষার্থী তার প্রবেশ পত্র এবং উত্তর পত্রের QR কোড ইনভিজিলেটর এর মাধ্যমে অবশ্যই স্ক্যান করিয়ে নেবেন।



বিঃ দ্রঃ EMS এ পরীক্ষাটি অনুর্দ্ধিত হচ্ছে বিধায় পরীক্ষার্থী তার প্রবেশ পত্র এবং উত্তর পত্রের QR কোড ইনভিজিলেটর এর মাধ্যমে অবশ্যই স্ক্যান করিয়ে নেবেন।



বিঃ দ্রঃ EMS এ পরীক্ষাটি অনুর্দ্ধিত হচ্ছে বিধায় পরীক্ষার্থী তার প্রবেশ পত্র এবং উত্তর পত্রের QR কোড ইনভিজিলেটর এর মাধ্যমে অবশ্যই স্ক্যান করিয়ে নেবেন।





বিঃ দ্রঃ EMS এ পরীক্ষাটি অনুর্দ্ধিত হচ্ছে বিধায় পরীক্ষার্থী তার প্রবেশ পত্র এবং উত্তর পত্রের QR কোড ইনভিজিলেটর এর মাধ্যমে অবশ্যই স্ক্যান করিয়ে নেবেন।



বিঃ দ্রঃ EMS এ পরীক্ষাটি অনুষ্ঠিত হচ্ছে বিধায় পরীক্ষার্থী তার প্রবেশ পত্র এবং উত্তর পত্রের OR কোড ইনভিজিলেটর এর মাধ্যমে অবশ্যই স্ক্যান করিয়ে নেবেন।



# National University

Bangladesh

BACHELOR DEGREE HONOURS PART-3 EXAMINATION - 2024



## Admit Card

Subject Code & Name	30-BOTANY	Examination Code	2203
Name of Examinee	PUSPITA SUTRA DHAR	Roll No.	4078836
Father's Name	DIPOK SUTRA DHAR	Registration No	21230084065
Mother's Name	SHIULI SUTRA DHAR	Session & Type	2021-22 / REG
College Code & Name	2001-MOULVIBAZAR GOVT. COLLEGE, MOULVIBAZAR		
Center Code & Name	205-MOULVIBAZAR MAHILA COLLEGE, MOULVIBAZAR		

Subject Code & name			
233001	GYMNOSPERM, PALEOBOTANY AND PALYNOLOGY	233013	GENETICS
233003	PLANT PHYSIOLOGY AND PLANT NUTRITION	233014	PRACTICAL-III
233005	PLANT BIOCHEMISTRY		
233007	ECOLOGY AND ENVIRONMENTAL SCIENCE		
233009	PLANT PATHOLOGY		
233011	CYTOLOGY AND CYTOGENETICS		

Seal & Signature of Principal	Controller of Examinations
-------------------------------	----------------------------

### পরীক্ষার্থীদের জন্য নির্দেশাবলী

- প্রবেশপত্রে কোন প্রকার ভুলত্রুটি পরিলক্ষিত হলে তা পরীক্ষা শুরুর পূর্বেই সংশ্লিষ্ট শাখা থেকে সংশোধন করে নিতে হবে। ভুল বা অসম্পূর্ণ প্রবেশপত্র দ্বারা কোনক্রমে পরীক্ষায় অংশগ্রহণ করা যাবে না। এক্ষেত্রে পরীক্ষার্থী নিজে আবেদন ফরম পূরণে ভুল করলে তাকে নির্ধারিত ফি প্রদান করে প্রবেশপত্র সংশোধন করে নিতে হবে।
- বিশ্ববিদ্যালয় কর্তৃক নির্ধারিত দিন, তারিখ ও সময়সূচী অনুযায়ী পরীক্ষায় অংশগ্রহণ করতে হবে।
- পরীক্ষার প্রথম দিনে পরীক্ষার হলের দরজা এক ঘণ্টা আগে এবং পরবর্তী দিনগুলিতে আধা ঘণ্টা আগে খোলা হবে। পরীক্ষার হলে পরীক্ষার্থী ছাড়া তার কোন আত্মীয় স্বজন বা আপনজনের প্রবেশ নিষেধ।
- পরীক্ষার হলে প্রবেশ পত্র, রেজিস্ট্রেশন কার্ড, পরিচয় পত্র, কালি, কলম, পেন্সিল, জ্যামিতি বক্স, ক্যালকুলেটর (প্রয়োজনে) ও টাকা পয়সা ব্যতীত পরীক্ষার্থীর সঙ্গে অন্য কিছু থাকা অবৈধ।
- প্রবেশপত্রে উল্লিখিত বিষয় কোড ও শিরোনাম ব্যতীত অন্য কোন বিষয় কোড ও শিরোনামের পরীক্ষায় অংশগ্রহণ করা যাবে না।
- মূল উত্তরপত্র ও OMR ফরম এর নির্দিষ্ট স্থানে প্রয়োজনীয় সকল তথ্য নির্ভুলভাবে লিখতে হবে এবং সংশ্লিষ্ট বৃত্ত ভরাট করতে হবে।
- প্রতিটি পরীক্ষার জন্য পরীক্ষার্থীকে স্বাক্ষরলিপিতে স্বাক্ষর করতে হবে, অন্যথায় ঐ পরীক্ষায় পরীক্ষার্থী অনুপস্থিত বলে গণ্য হবে।
- মোবাইল ফোন নিয়ে পরীক্ষার হলে প্রবেশ সম্পূর্ণ নিষিদ্ধ।
- পরীক্ষা কেন্দ্রে আইন-শৃঙ্খলা ভঙ্গ অথবা এ কাজে প্ররোচনাদানকারী পরীক্ষার্থীর বিরুদ্ধে তাত্ক্ষনিকভাবে আইনানুগ ব্যবস্থা করা হবে।
- পরীক্ষা হলের ইনভিজিলেটর ও সংশ্লিষ্ট অফিসার-ইন-চার্জ কর্তৃক আরোপিত নির্দেশাবলী যথাযথভাবে মেনে চলতে হবে।
- উত্তরপত্রের কভার পৃষ্ঠায় মুদ্রিত নির্দেশাবলী অবশ্যই মেনে চলতে হবে।
- মূল প্রবেশপত্র এবং মূল রেজিস্ট্রেশন কার্ড অবশ্যই সঙ্গে আনতে হবে।



CONTROLLER OF  
EXAMINATION  
03.12.2025 01:52

ID No: 3008076/15498340

Note: This document contains digital signature of Controller of Examinations, National University.

Generated On: Wednesday, 03 December 2025

বিঃ দ্রঃ EMS এ পরীক্ষাটি অনুষ্ঠিত হচ্ছে বিধায় পরীক্ষার্থী তার প্রবেশ পত্র এবং উত্তর পত্রের QR কোড ইনভিজিলেটর এর মাধ্যমে অবশ্যই স্ক্যান করিয়ে নেবেন।



বিঃ দ্রঃ EMS এ পরীক্ষাটি অনুর্দ্ধিত হচ্ছে বিধায় পরীক্ষার্থী তার প্রবেশ পত্র এবং উত্তর পত্রের QR কোড ইনভিজিলেটর এর মাধ্যমে অবশ্যই স্ক্যান করিয়ে নেবেন।





বিঃ দ্রঃ EMS এ পরীক্ষাটি অনুষ্ঠিত হচ্ছে বিধায় পরীক্ষার্থী তার প্রবেশ পত্র এবং উত্তর পত্রের QR কোড ইনভিজিলেটর এর মাধ্যমে অবশ্যই স্ক্যান করিয়ে নেবেন।



বিঃ দ্রঃ EMS এ পরীক্ষাটি অনুষ্ঠিত হচ্ছে বিধায় পরীক্ষার্থী তার প্রবেশ পত্র এবং উত্তর পত্রের QR কোড ইনভিজিলেটর এর মাধ্যমে অবশ্যই স্ক্যান করিয়ে নেবেন।



বিঃ দ্রঃ EMS এ পরীক্ষাটি অনুষ্ঠিত হচ্ছে বিধায় পরীক্ষার্থী তার প্রবেশ পত্র এবং উত্তর পত্রের QR কোড ইনভিজিলেটর এর মাধ্যমে অবশ্যই স্ক্যান করিয়ে নেবেন।



# National University

Bangladesh

BACHELOR DEGREE HONOURS PART-3 EXAMINATION - 2024



## Admit Card

Subject Code & Name	30-BOTANY	Examination Code	2203
Name of Examinee	ISRAT JAHAN	Roll No.	4078841
Father's Name	ABDUL ALIM	Registration No	21230084076
Mother's Name	RAHIMA KHATUN	Session & Type	2021-22 / REG
College Code & Name	2001-MOULVIBAZAR GOVT. COLLEGE, MOULVIBAZAR		
Center Code & Name	205-MOULVIBAZAR MAHILA COLLEGE, MOULVIBAZAR		

Subject Code & name			
233001	GYMNOSPERM, PALEOBOTANY AND PALYNOLOGY	233013	GENETICS
233003	PLANT PHYSIOLOGY AND PLANT NUTRITION	233014	PRACTICAL-III
233005	PLANT BIOCHEMISTRY		
233007	ECOLOGY AND ENVIRONMENTAL SCIENCE		
233009	PLANT PATHOLOGY		
233011	CYTOLOGY AND CYTOGENETICS		

Seal & Signature of Principal	Controller of Examinations
-------------------------------	----------------------------

### পরীক্ষার্থীদের জন্য নির্দেশাবলী

- প্রবেশপত্রে কোন প্রকার ভুলত্রুটি পরিলক্ষিত হলে তা পরীক্ষা শুরুর পূর্বেই সংশ্লিষ্ট শাখা থেকে সংশোধন করে নিতে হবে। ভুল বা অসম্পূর্ণ প্রবেশপত্র দ্বারা কোনক্রমে পরীক্ষায় অংশগ্রহণ করা যাবে না। এক্ষেত্রে পরীক্ষার্থী নিজে আবেদন ফরম পূরণে ভুল করলে তাকে নির্ধারিত ফি প্রদান করে প্রবেশপত্র সংশোধন করে নিতে হবে।
- বিশ্ববিদ্যালয় কর্তৃক নির্ধারিত দিন, তারিখ ও সময়সূচী অনুযায়ী পরীক্ষায় অংশগ্রহণ করতে হবে।
- পরীক্ষার প্রথম দিনে পরীক্ষার হলের দরজা এক ঘণ্টা আগে এবং পরবর্তী দিনগুলিতে আধা ঘণ্টা আগে খোলা হবে। পরীক্ষার হলে পরীক্ষার্থী ছাড়া তার কোন আত্মীয় স্বজন বা আপনজনের প্রবেশ নিষেধ।
- পরীক্ষার হলে প্রবেশ পত্র, রেজিস্ট্রেশন কার্ড, পরিচয় পত্র, কালি, কলম, পেন্সিল, জ্যামিতি বক্স, ক্যালকুলেটর (প্রয়োজনে) ও টাকা পয়সা ব্যতীত পরীক্ষার্থীর সঙ্গে অন্য কিছু থাকা অবৈধ।
- প্রবেশপত্রে উল্লিখিত বিষয় কোড ও শিরোনাম ব্যতীত অন্য কোন বিষয় কোড ও শিরোনামের পরীক্ষায় অংশগ্রহণ করা যাবে না।
- মূল উত্তরপত্র ও O M R ফরম এর নির্দিষ্ট স্থানে প্রয়োজনীয় সকল তথ্য নির্ভুলভাবে লিখতে হবে এবং সংশ্লিষ্ট বৃত্ত ভরাট করতে হবে।
- প্রতিটি পরীক্ষার জন্য পরীক্ষার্থীকে স্বাক্ষরলিপিতে স্বাক্ষর করতে হবে, অন্যথায় ঐ পরীক্ষায় পরীক্ষার্থী অনুপস্থিত বলে গণ্য হবে।
- মোবাইল ফোন নিয়ে পরীক্ষার হলে প্রবেশ সম্পূর্ণ নিষিদ্ধ।
- পরীক্ষা কেন্দ্রে আইন-শৃঙ্খলা ভঙ্গ অথবা এ কাজে প্ররোচনাদানকারী পরীক্ষার্থীর বিরুদ্ধে তাত্ক্ষনিকভাবে আইনানুগ ব্যবস্থা করা হবে।
- পরীক্ষা হলের ইনভিজিলেটর ও সংশ্লিষ্ট অফিসার-ইন-চার্জ কর্তৃক আরোপিত নির্দেশাবলী যথাযথভাবে মেনে চলতে হবে।
- উত্তরপত্রের কভার পৃষ্ঠায় মুদ্রিত নির্দেশাবলী অবশ্যই মেনে চলতে হবে।
- মূল প্রবেশপত্র এবং মূল রেজিস্ট্রেশন কার্ড অবশ্যই সঙ্গে আনতে হবে।



CONTROLLER OF  
EXAMINATION  
03.12.2025 01:52

ID No: 3031833/15498345

Note: This document contains digital signature of Controller of Examinations, National University.

Generated On: Wednesday, 03 December 2025

বিঃ দ্রঃ EMS এ পরীক্ষাটি অনুষ্ঠিত হচ্ছে বিধায় পরীক্ষার্থী তার প্রবেশ পত্র এবং উত্তর পত্রের QR কোড ইনভিজিলেটর এর মাধ্যমে অবশ্যই স্ক্যান করিয়ে নেবেন।





বিঃ দ্রঃ EMS এ পরীক্ষাটি অনুর্দ্ধিত হচ্ছে বিধায় পরীক্ষার্থী তার প্রবেশ পত্র এবং উত্তর পত্রের QR কোড ইনভিজিলেটর এর মাধ্যমে অবশ্যই স্ক্যান করিয়ে নেবেন।



বিঃ দ্রঃ EMS এ পরীক্ষাটি অনুষ্ঠিত হচ্ছে বিধায় পরীক্ষার্থী তার প্রবেশ পত্র এবং উত্তর পত্রের QR কোড ইনভিজিলেটর এর মাধ্যমে অবশ্যই স্ক্যান করিয়ে নেবেন।



বিঃ দ্রঃ EMS এ পরীক্ষাটি অনুর্দ্ধিত হচ্ছে বিধায় পরীক্ষার্থী তার প্রবেশ পত্র এবং উত্তর পত্রের QR কোড ইনভিজিলেটর এর মাধ্যমে অবশ্যই স্ক্যান করিয়ে নেবেন।



বিঃ দ্রঃ EMS এ পরীক্ষাটি অনুষ্ঠিত হচ্ছে বিধায় পরীক্ষার্থী তার প্রবেশ পত্র এবং উত্তর পত্রের QR কোড ইনভিজিলেটর এর মাধ্যমে অবশ্যই স্ক্যান করিয়ে নেবেন।





বিঃ দ্রঃ EMS এ পরীক্ষাটি অনুর্দ্ধিত হচ্ছে বিধায় পরীক্ষার্থী তার প্রবেশ পত্র এবং উত্তর পত্রের QR কোড ইনভিজিলেটর এর মাধ্যমে অবশ্যই স্ক্যান করিয়ে নেবেন।



বিঃ দ্রঃ EMS এ পরীক্ষাটি অনুর্দ্ধিত হচ্ছে বিধায় পরীক্ষার্থী তার প্রবেশ পত্র এবং উত্তর পত্রের QR কোড ইনভিজিলেটর এর মাধ্যমে অবশ্যই স্ক্যান করিয়ে নেবেন।



বিঃ দ্রঃ EMS এ পরীক্ষাটি অনুষ্ঠিত হচ্ছে বিধায় পরীক্ষার্থী তার প্রবেশ পত্র এবং উত্তর পত্রের OR কোড ইনভিজিলেটর এর মাধ্যমে অবশ্যই স্ক্যান করিয়ে নেবেন।



বিঃ দ্রঃ EMS এ পরীক্ষাটি অনুষ্ঠিত হচ্ছে বিধায় পরীক্ষার্থী তার প্রবেশ পত্র এবং উত্তর পত্রের OR কোড ইনভিজিলেটর এর মাধ্যমে অবশ্যই স্ক্যান করিয়ে নেবেন।





বিঃ দ্রঃ EMS এ পরীক্ষাটি অনুষ্ঠিত হচ্ছে বিধায় পরীক্ষার্থী তার প্রবেশ পত্র এবং উত্তর পত্রের OR কোড ইনভিজিলেটর এর মাধ্যমে অবশ্যই স্ক্যান করিয়ে নেবেন।



# National University

Bangladesh

BACHELOR DEGREE HONOURS PART-3 EXAMINATION - 2024



## Admit Card

Subject Code & Name	30-BOTANY	Examination Code	2203
Name of Examinee	PABEL AHMED	Roll No.	4078851
Father's Name	KONOR MIAH	Registration No	21230084094
Mother's Name	LILUFA BEGUM	Session & Type	2021-22 / REG
College Code & Name	2001-MOULVIBAZAR GOVT. COLLEGE, MOULVIBAZAR		
Center Code & Name	205-MOULVIBAZAR MAHILA COLLEGE, MOULVIBAZAR		

Subject Code & name			
233001	GYMNOSPERM, PALEOBOTANY AND PALYNOLOGY	233013	GENETICS
233003	PLANT PHYSIOLOGY AND PLANT NUTRITION	233014	PRACTICAL-III
233005	PLANT BIOCHEMISTRY		
233007	ECOLOGY AND ENVIRONMENTAL SCIENCE		
233009	PLANT PATHOLOGY		
233011	CYTOLOGY AND CYTOGENETICS		

Seal & Signature of Principal	Controller of Examinations
-------------------------------	----------------------------

### পরীক্ষার্থীদের জন্য নির্দেশাবলী

- প্রবেশপত্রে কোন প্রকার ভুলত্রুটি পরিলক্ষিত হলে তা পরীক্ষা শুরুর পূর্বেই সংশ্লিষ্ট শাখা থেকে সংশোধন করে নিতে হবে। ভুল বা অসম্পূর্ণ প্রবেশপত্র দ্বারা কোনক্রমে পরীক্ষায় অংশগ্রহণ করা যাবে না। এক্ষেত্রে পরীক্ষার্থী নিজে আবেদন ফরম পূরণে ভুল করলে তাকে নির্ধারিত ফি প্রদান করে প্রবেশপত্র সংশোধন করে নিতে হবে।
- বিশ্ববিদ্যালয় কর্তৃক নির্ধারিত দিন, তারিখ ও সময়সূচী অনুযায়ী পরীক্ষায় অংশগ্রহণ করতে হবে।
- পরীক্ষার প্রথম দিনে পরীক্ষার হলের দরজা এক ঘণ্টা আগে এবং পরবর্তী দিনগুলিতে আধা ঘণ্টা আগে খোলা হবে। পরীক্ষার হলে পরীক্ষার্থী ছাড়া তার কোন আত্মীয় স্বজন বা আপনজনের প্রবেশ নিষেধ।
- পরীক্ষার হলে প্রবেশ পত্র, রেজিস্ট্রেশন কার্ড, পরিচয় পত্র, কালি, কলম, পেন্সিল, জ্যামিতি বক্স, ক্যালকুলেটর (প্রয়োজনে) ও টাকা পয়সা ব্যতীত পরীক্ষার্থীর সঙ্গে অন্য কিছু থাকা অবৈধ।
- প্রবেশপত্রে উল্লিখিত বিষয় কোড ও শিরোনাম ব্যতীত অন্য কোন বিষয় কোড ও শিরোনামের পরীক্ষায় অংশগ্রহণ করা যাবে না।
- মূল উত্তরপত্র ও O M R ফরম এর নির্দিষ্ট স্থানে প্রয়োজনীয় সকল তথ্য নির্ভুলভাবে লিখতে হবে এবং সংশ্লিষ্ট বৃত্ত ভরাট করতে হবে।
- প্রতিটি পরীক্ষার জন্য পরীক্ষার্থীকে স্বাক্ষরলিপিতে স্বাক্ষর করতে হবে, অন্যথায় ঐ পরীক্ষায় পরীক্ষার্থী অনুপস্থিত বলে গণ্য হবে।
- মোবাইল ফোন নিয়ে পরীক্ষার হলে প্রবেশ সম্পূর্ণ নিষিদ্ধ।
- পরীক্ষা কেন্দ্রে আইন-শৃঙ্খলা ভঙ্গ অথবা এ কাজে প্ররোচনাদানকারী পরীক্ষার্থীর বিরুদ্ধে তাত্ক্ষনিকভাবে আইনানুগ ব্যবস্থা করা হবে।
- পরীক্ষা হলের ইনভিজিলেটর ও সংশ্লিষ্ট অফিসার-ইন-চার্জ কর্তৃক আরোপিত নির্দেশাবলী যথাযথভাবে মেনে চলতে হবে।
- উত্তরপত্রের কভার পৃষ্ঠায় মুদ্রিত নির্দেশাবলী অবশ্যই মেনে চলতে হবে।
- মূল প্রবেশপত্র এবং মূল রেজিস্ট্রেশন কার্ড অবশ্যই সঙ্গে আনতে হবে।



CONTROLLER OF  
EXAMINATION  
03.12.2025 01:52

ID No: 3126814/15498356

Note: This document contains digital signature of Controller of Examinations, National University.

Generated On: Wednesday, 03 December 2025

বিঃ দ্রঃ EMS এ পরীক্ষাটি অনুষ্ঠিত হচ্ছে বিধায় পরীক্ষার্থী তার প্রবেশ পত্র এবং উত্তর পত্রের QR কোড ইনভিজিলেটর এর মাধ্যমে অবশ্যই স্ক্যান করিয়ে নেবেন।



বিঃ দ্রঃ EMS এ পরীক্ষাটি অনুর্দ্ধিত হচ্ছে বিধায় পরীক্ষার্থী তার প্রবেশ পত্র এবং উত্তর পত্রের QR কোড ইনভিজিলেটর এর মাধ্যমে অবশ্যই স্ক্যান করিয়ে নেবেন।



বিঃ দ্রঃ EMS এ পরীক্ষাটি অনুর্দ্ধিত হচ্ছে বিধায় পরীক্ষার্থী তার প্রবেশ পত্র এবং উত্তর পত্রের QR কোড ইনভিজিলেটর এর মাধ্যমে অবশ্যই স্ক্যান করিয়ে নেবেন।





বিঃ দ্রঃ EMS এ পরীক্ষাটি অনুষ্টিত হচ্ছে বিধায় পরীক্ষার্থী তার প্রবেশ পত্র এবং উত্তর পত্রের QR কোড ইনভিজিলেটর এর মাধ্যমে অবশ্যই স্ক্যান করিয়ে নেবেন।



# National University

Bangladesh

BACHELOR DEGREE HONOURS PART-3 EXAMINATION - 2024



## Admit Card

Subject Code & Name	30-BOTANY	Examination Code	2203
Name of Examinee	SMITA RANI DEY	Roll No.	4078855
Father's Name	NISHI KANTA DEY	Registration No	21230084104
Mother's Name	JOYANTHI RANI DEY	Session & Type	2021-22 / REG
College Code & Name	2001-MOULVIBAZAR GOVT. COLLEGE, MOULVIBAZAR		
Center Code & Name	205-MOULVIBAZAR MAHILA COLLEGE, MOULVIBAZAR		

Subject Code & name			
233001	GYMNOSPERM, PALEOBOTANY AND PALYNOLOGY	233013	GENETICS
233003	PLANT PHYSIOLOGY AND PLANT NUTRITION	233014	PRACTICAL-III
233005	PLANT BIOCHEMISTRY		
233007	ECOLOGY AND ENVIRONMENTAL SCIENCE		
233009	PLANT PATHOLOGY		
233011	CYTOLOGY AND CYTOGENETICS		

Seal & Signature of Principal	Controller of Examinations
-------------------------------	----------------------------

### পরীক্ষার্থীদের জন্য নির্দেশাবলী

- প্রবেশপত্রে কোন প্রকার ভুলত্রুটি পরিলক্ষিত হলে তা পরীক্ষা শুরুর পূর্বেই সংশ্লিষ্ট শাখা থেকে সংশোধন করে নিতে হবে। ভুল বা অসম্পূর্ণ প্রবেশপত্র দ্বারা কোনক্রমে পরীক্ষায় অংশগ্রহণ করা যাবে না। এক্ষেত্রে পরীক্ষার্থী নিজে আবেদন ফরম পূরণে ভুল করলে তাকে নির্ধারিত ফি প্রদান করে প্রবেশপত্র সংশোধন করে নিতে হবে।
- বিশ্ববিদ্যালয় কর্তৃক নির্ধারিত দিন, তারিখ ও সময়সূচী অনুযায়ী পরীক্ষায় অংশগ্রহণ করতে হবে।
- পরীক্ষার প্রথম দিনে পরীক্ষার হলের দরজা এক ঘণ্টা আগে এবং পরবর্তী দিনগুলিতে আধা ঘণ্টা আগে খোলা হবে। পরীক্ষার হলে পরীক্ষার্থী ছাড়া তার কোন আত্মীয় স্বজন বা আপনজনের প্রবেশ নিষেধ।
- পরীক্ষার হলে প্রবেশ পত্র, রেজিস্ট্রেশন কার্ড, পরিচয় পত্র, কালি, কলম, পেন্সিল, জ্যামিতি বক্স, ক্যালকুলেটর (প্রয়োজনে) ও টাকা পয়সা ব্যতীত পরীক্ষার্থীর সঙ্গে অন্য কিছু থাকা অবৈধ।
- প্রবেশপত্রে উল্লিখিত বিষয় কোড ও শিরোনাম ব্যতীত অন্য কোন বিষয় কোড ও শিরোনামের পরীক্ষায় অংশগ্রহণ করা যাবে না।
- মূল উত্তরপত্র ও O M R ফরম এর নির্দিষ্ট স্থানে প্রয়োজনীয় সকল তথ্য নির্ভুলভাবে লিখতে হবে এবং সংশ্লিষ্ট বৃত্ত ভরাট করতে হবে।
- প্রতিটি পরীক্ষার জন্য পরীক্ষার্থীকে স্বাক্ষরলিপিতে স্বাক্ষর করতে হবে, অন্যথায় ঐ পরীক্ষায় পরীক্ষার্থী অনুপস্থিত বলে গণ্য হবে।
- মোবাইল ফোন নিয়ে পরীক্ষার হলে প্রবেশ সম্পূর্ণ নিষিদ্ধ।
- পরীক্ষা কেন্দ্রে আইন-শৃঙ্খলা ভঙ্গ অথবা এ কাজে প্ররোচনাদানকারী পরীক্ষার্থীর বিরুদ্ধে তাত্ক্ষনিকভাবে আইনানুগ ব্যবস্থা করা হবে।
- পরীক্ষা হলের ইনভিজিলেটর ও সংশ্লিষ্ট অফিসার-ইন-চার্জ কর্তৃক আরোপিত নির্দেশাবলী যথাযথভাবে মেনে চলতে হবে।
- উত্তরপত্রের কভার পৃষ্ঠায় মুদ্রিত নির্দেশাবলী অবশ্যই মেনে চলতে হবে।
- মূল প্রবেশপত্র এবং মূল রেজিস্ট্রেশন কার্ড অবশ্যই সঙ্গে আনতে হবে।



CONTROLLER OF  
EXAMINATION  
03.12.2025 01:52

ID No: 3117170/15498362

Note: This document contains digital signature of Controller of Examinations, National University.

Generated On: Wednesday, 03 December 2025

বিঃ দ্রঃ EMS এ পরীক্ষাটি অনুষ্ঠিত হচ্ছে বিধায় পরীক্ষার্থী তার প্রবেশ পত্র এবং উত্তর পত্রের QR কোড ইনভিজিলেটর এর মাধ্যমে অবশ্যই স্ক্যান করিয়ে নেবেন।



বিঃ দ্রঃ EMS এ পরীক্ষাটি অনুষ্টিত হচ্ছে বিধায় পরীক্ষার্থী তার প্রবেশ পত্র এবং উত্তর পত্রের QR কোড ইনভিজিলেটর এর মাধ্যমে অবশ্যই স্ক্যান করিয়ে নেবেন।



বিঃ দ্রঃ EMS এ পরীক্ষাটি অনুষ্ঠিত হচ্ছে বিধায় পরীক্ষার্থী তার প্রবেশ পত্র এবং উত্তর পত্রের QR কোড ইনভিজিলেটর এর মাধ্যমে অবশ্যই স্ক্যান করিয়ে নেবেন।





বিঃ দ্রঃ EMS এ পরীক্ষাটি অনুর্দ্ধিত হচ্ছে বিধায় পরীক্ষার্থী তার প্রবেশ পত্র এবং উত্তর পত্রের QR কোড ইনভিজিলেটর এর মাধ্যমে অবশ্যই স্ক্যান করিয়ে নেবেন।



# National University

BACHELOR DEGREE HONOURS PART-3 EXAMINATION - 2024

# Admit Card

Subject Code & name			
233001	GYMNOSPERM, PALEOBOTANY AND PALYNOLOGY	233013	GENETICS
233003	PLANT PHYSIOLOGY AND PLANT NUTRITION	233014	PRACTICAL-III
233005	PLANT BIOCHEMISTRY		
233007	ECOLOGY AND ENVIRONMENTAL SCIENCE		
233009	PLANT PATHOLOGY		
233011	CYTOLOGY AND CYTOGENETICS		

### পরীক্ষার্থীদের জন্য নির্দেশাবলী



CONTROLLER OF  
EXAMINATION  
03.12.2025 01:52

**Note: This document contains digital signature of Controller of Examinations, National University.**

বিঃ দ্রঃ EMS এ পরীক্ষাটি অনুষ্ঠিত হচ্ছে বিধায় পরীক্ষার্থী তার প্রবেশ পত্র এবং উত্তর পত্রের OR কোড ইনভিজিলেটর এর মাধ্যমে অবশ্যই স্ক্যান করিয়ে নেবেন।



বিঃ দ্রঃ EMS এ পরীক্ষাটি অনুষ্ঠিত হচ্ছে বিধায় পরীক্ষার্থী তার প্রবেশ পত্র এবং উত্তর পত্রের QR কোড ইনভিজিলেটর এর মাধ্যমে অবশ্যই স্ক্যান করিয়ে নেবেন।



বিঃ দ্রঃ EMS এ পরীক্ষাটি অনুষ্ঠিত হচ্ছে বিধায় পরীক্ষার্থী তার প্রবেশ পত্র এবং উত্তর পত্রের OR কোড ইনভিজিলেটর এর মাধ্যমে অবশ্যই স্ক্যান করিয়ে নেবেন।





বিঃ দ্রঃ EMS এ পরীক্ষাটি অনুষ্ঠিত হচ্ছে বিধায় পরীক্ষার্থী তার প্রবেশ পত্র এবং উত্তর পত্রের QR কোড ইনভিজিলেটর এর মাধ্যমে অবশ্যই স্ক্যান করিয়ে নেবেন।



বিঃ দ্রঃ EMS এ পরীক্ষাটি অনুষ্ঠিত হচ্ছে বিধায় পরীক্ষার্থী তার প্রবেশ পত্র এবং উত্তর পত্রের QR কোড ইনভিজিলেটর এর মাধ্যমে অবশ্যই স্ক্যান করিয়ে নেবেন।



বিঃ দ্রঃ EMS এ পরীক্ষাটি অনুষ্ঠিত হচ্ছে বিধায় পরীক্ষার্থী তার প্রবেশ পত্র এবং উত্তর পত্রের QR কোড ইনভিজিলেটর এর মাধ্যমে অবশ্যই স্ক্যান করিয়ে নেবেন।



বিঃ দ্রঃ EMS এ পরীক্ষাটি অনুষ্টিত হচ্ছে বিধায় পরীক্ষার্থী তার প্রবেশ পত্র এবং উত্তর পত্রের QR কোড ইনভিজিলেটর এর মাধ্যমে অবশ্যই স্ক্যান করিয়ে নেবেন।





বিঃ দ্রঃ EMS এ পরীক্ষাটি অনুর্দ্ধিত হচ্ছে বিধায় পরীক্ষার্থী তার প্রবেশ পত্র এবং উত্তর পত্রের QR কোড ইনভিজিলেটর এর মাধ্যমে অবশ্যই স্ক্যান করিয়ে নেবেন।



বিঃ দ্রঃ EMS এ পরীক্ষাটি অনুর্দ্ধিত হচ্ছে বিধায় পরীক্ষার্থী তার প্রবেশ পত্র এবং উত্তর পত্রের QR কোড ইনভিজিলেটর এর মাধ্যমে অবশ্যই স্ক্যান করিয়ে নেবেন।



বিঃ দ্রঃ EMS এ পরীক্ষাটি অনুষ্ঠিত হচ্ছে বিধায় পরীক্ষার্থী তার প্রবেশ পত্র এবং উত্তর পত্রের QR কোড ইনভিজিলেটর এর মাধ্যমে অবশ্যই স্ক্যান করিয়ে নেবেন।



বিঃ দ্রঃ EMS এ পরীক্ষাটি অনুষ্টিত হচ্ছে বিধায় পরীক্ষার্থী তার প্রবেশ পত্র এবং উত্তর পত্রের QR কোড ইনভিজিলেটর এর মাধ্যমে অবশ্যই স্ক্যান করিয়ে নেবেন।





# National University

Bangladesh

BACHELOR DEGREE HONOURS PART-3 EXAMINATION - 2024



## Admit Card

Subject Code & Name	30-BOTANY	Examination Code	2203
Name of Examinee	KAWSAR AHMAD	Roll No.	4078870
Father's Name	TAJUL ISLAM	Registration No	21230084136
Mother's Name	SELINA BEGUM	Session & Type	2021-22 / REG
College Code & Name	2001-MOULVIBAZAR GOVT. COLLEGE, MOULVIBAZAR		
Center Code & Name	205-MOULVIBAZAR MAHILA COLLEGE, MOULVIBAZAR		

Subject Code & name			
233001	GYMNOSPERM, PALEOBOTANY AND PALYNOLOGY	233013	GENETICS
233003	PLANT PHYSIOLOGY AND PLANT NUTRITION	233014	PRACTICAL-III
233005	PLANT BIOCHEMISTRY		
233007	ECOLOGY AND ENVIRONMENTAL SCIENCE		
233009	PLANT PATHOLOGY		
233011	CYTOLOGY AND CYTOGENETICS		

Seal & Signature of Principal	Controller of Examinations
-------------------------------	----------------------------

### পরীক্ষার্থীদের জন্য নির্দেশাবলী

- প্রবেশপত্রে কোন প্রকার ভুলত্রুটি পরিলক্ষিত হলে তা পরীক্ষা শুরুর পূর্বেই সংশ্লিষ্ট শাখা থেকে সংশোধন করে নিতে হবে। ভুল বা অসম্পূর্ণ প্রবেশপত্র দ্বারা কোনক্রমে পরীক্ষায় অংশগ্রহণ করা যাবে না। এক্ষেত্রে পরীক্ষার্থী নিজে আবেদন ফরম পূরণে ভুল করলে তাকে নির্ধারিত ফি প্রদান করে প্রবেশপত্র সংশোধন করে নিতে হবে।
- বিশ্ববিদ্যালয় কর্তৃক নির্ধারিত দিন, তারিখ ও সময়সূচী অনুযায়ী পরীক্ষায় অংশগ্রহণ করতে হবে।
- পরীক্ষার প্রথম দিনে পরীক্ষার হলের দরজা এক ঘণ্টা আগে এবং পরবর্তী দিনগুলিতে আধা ঘণ্টা আগে খোলা হবে। পরীক্ষার হলে পরীক্ষার্থী ছাড়া তার কোন আত্মীয় স্বজন বা আপনজনের প্রবেশ নিষেধ।
- পরীক্ষার হলে প্রবেশ পত্র, রেজিস্ট্রেশন কার্ড, পরিচয় পত্র, কালি, কলম, পেন্সিল, জ্যামিতি বক্স, ক্যালকুলেটর (প্রয়োজনে) ও টাকা পয়সা ব্যতীত পরীক্ষার্থীর সঙ্গে অন্য কিছু থাকা অবৈধ।
- প্রবেশপত্রে উল্লিখিত বিষয় কোড ও শিরোনাম ব্যতীত অন্য কোন বিষয় কোড ও শিরোনামের পরীক্ষায় অংশগ্রহণ করা যাবে না।
- মূল উত্তরপত্র ও OMR ফরম এর নির্দিষ্ট স্থানে প্রয়োজনীয় সকল তথ্য নির্ভুলভাবে লিখতে হবে এবং সংশ্লিষ্ট বৃত্ত ভরাট করতে হবে।
- প্রতিটি পরীক্ষার জন্য পরীক্ষার্থীকে স্বাক্ষরলিপিতে স্বাক্ষর করতে হবে, অন্যথায় ঐ পরীক্ষায় পরীক্ষার্থী অনুপস্থিত বলে গণ্য হবে।
- মোবাইল ফোন নিয়ে পরীক্ষার হলে প্রবেশ সম্পূর্ণ নিষিদ্ধ।
- পরীক্ষা কেন্দ্রে আইন-শৃঙ্খলা ভঙ্গ অথবা এ কাজে প্ররোচনাদানকারী পরীক্ষার্থীর বিরুদ্ধে তাত্ক্ষনিকভাবে আইনানুগ ব্যবস্থা করা হবে।
- পরীক্ষা হলের ইনভিজিলেটর ও সংশ্লিষ্ট অফিসার-ইন-চার্জ কর্তৃক আরোপিত নির্দেশাবলী যথাযথভাবে মেনে চলতে হবে।
- উত্তরপত্রের কভার পৃষ্ঠায় মুদ্রিত নির্দেশাবলী অবশ্যই মেনে চলতে হবে।
- মূল প্রবেশপত্র এবং মূল রেজিস্ট্রেশন কার্ড অবশ্যই সঙ্গে আনতে হবে।



CONTROLLER OF  
EXAMINATION  
03.12.2025 01:52

ID No: 3043628/15498379

Note: This document contains digital signature of Controller of Examinations, National University.

Generated On: Wednesday, 03 December 2025

বিঃ দ্রঃ EMS এ পরীক্ষাটি অনুষ্ঠিত হচ্ছে বিধায় পরীক্ষার্থী তার প্রবেশ পত্র এবং উত্তর পত্রের QR কোড ইনভিজিলেটর এর মাধ্যমে অবশ্যই স্ক্যান করিয়ে নেবেন।



# National University

Bangladesh

BACHELOR DEGREE HONOURS PART-3 EXAMINATION - 2024



## Admit Card

Subject Code & Name	30-BOTANY	Examination Code	2203
Name of Examinee	CHAITY DEB	Roll No.	4078871
Father's Name	JAYANTA DEB	Registration No	21230084140
Mother's Name	NIVA DEB	Session & Type	2021-22 / REG
College Code & Name	2001-MOULVIBAZAR GOVT. COLLEGE, MOULVIBAZAR		
Center Code & Name	205-MOULVIBAZAR MAHILA COLLEGE, MOULVIBAZAR		

Subject Code & name			
233001	GYMNOSPERM, PALEOBOTANY AND PALYNOLOGY	233013	GENETICS
233003	PLANT PHYSIOLOGY AND PLANT NUTRITION	233014	PRACTICAL-III
233005	PLANT BIOCHEMISTRY		
233007	ECOLOGY AND ENVIRONMENTAL SCIENCE		
233009	PLANT PATHOLOGY		
233011	CYTOLOGY AND CYTOGENETICS		

Seal & Signature of Principal	Controller of Examinations
-------------------------------	----------------------------

### পরীক্ষার্থীদের জন্য নির্দেশাবলী

- প্রবেশপত্রে কোন প্রকার ভুলত্রুটি পরিলক্ষিত হলে তা পরীক্ষা শুরুর পূর্বেই সংশ্লিষ্ট শাখা থেকে সংশোধন করে নিতে হবে। ভুল বা অসম্পূর্ণ প্রবেশপত্র দ্বারা কোনক্রমে পরীক্ষায় অংশগ্রহণ করা যাবে না। এক্ষেত্রে পরীক্ষার্থী নিজে আবেদন ফরম পূরণে ভুল করলে তাকে নির্ধারিত ফি প্রদান করে প্রবেশপত্র সংশোধন করে নিতে হবে।
- বিশ্ববিদ্যালয় কর্তৃক নির্ধারিত দিন, তারিখ ও সময়সূচী অনুযায়ী পরীক্ষায় অংশগ্রহণ করতে হবে।
- পরীক্ষার প্রথম দিনে পরীক্ষার হলের দরজা এক ঘণ্টা আগে এবং পরবর্তী দিনগুলিতে আধা ঘণ্টা আগে খোলা হবে। পরীক্ষার হলে পরীক্ষার্থী ছাড়া তার কোন আত্মীয় স্বজন বা আপনজনের প্রবেশ নিষেধ।
- পরীক্ষার হলে প্রবেশ পত্র, রেজিস্ট্রেশন কার্ড, পরিচয় পত্র, কালি, কলম, পেন্সিল, জ্যামিতি বক্স, ক্যালকুলেটর (প্রয়োজনে) ও টাকা পয়সা ব্যতীত পরীক্ষার্থীর সঙ্গে অন্য কিছু থাকা অবৈধ।
- প্রবেশপত্রে উল্লিখিত বিষয় কোড ও শিরোনাম ব্যতীত অন্য কোন বিষয় কোড ও শিরোনামের পরীক্ষায় অংশগ্রহণ করা যাবে না।
- মূল উত্তরপত্র ও OMR ফরম এর নির্দিষ্ট স্থানে প্রয়োজনীয় সকল তথ্য নির্ভুলভাবে লিখতে হবে এবং সংশ্লিষ্ট বৃত্ত ভরাট করতে হবে।
- প্রতিটি পরীক্ষার জন্য পরীক্ষার্থীকে স্বাক্ষরলিপিতে স্বাক্ষর করতে হবে, অন্যথায় ঐ পরীক্ষায় পরীক্ষার্থী অনুপস্থিত বলে গণ্য হবে।
- মোবাইল ফোন নিয়ে পরীক্ষার হলে প্রবেশ সম্পূর্ণ নিষিদ্ধ।
- পরীক্ষা কেন্দ্রে আইন-শৃঙ্খলা ভঙ্গ অথবা এ কাজে প্ররোচনাদানকারী পরীক্ষার্থীর বিরুদ্ধে তাত্ক্ষনিকভাবে আইনানুগ ব্যবস্থা করা হবে।
- পরীক্ষা হলের ইনভিজিলেটর ও সংশ্লিষ্ট অফিসার-ইন-চার্জ কর্তৃক আরোপিত নির্দেশাবলী যথাযথভাবে মেনে চলতে হবে।
- উত্তরপত্রের কভার পৃষ্ঠায় মুদ্রিত নির্দেশাবলী অবশ্যই মেনে চলতে হবে।
- মূল প্রবেশপত্র এবং মূল রেজিস্ট্রেশন কার্ড অবশ্যই সঙ্গে আনতে হবে।



CONTROLLER OF  
EXAMINATION  
03.12.2025 01:52

ID No: 3041781/15498380

Note: This document contains digital signature of Controller of Examinations, National University.

Generated On: Wednesday, 03 December 2025

বিঃ দ্রঃ EMS এ পরীক্ষাটি অনুষ্ঠিত হচ্ছে বিধায় পরীক্ষার্থী তার প্রবেশ পত্র এবং উত্তর পত্রের QR কোড ইনভিজিলেটর এর মাধ্যমে অবশ্যই স্ক্যান করিয়ে নেবেন।



বিঃ দ্রঃ EMS এ পরীক্ষাটি অনুষ্ঠিত হচ্ছে বিধায় পরীক্ষার্থী তার প্রবেশ পত্র এবং উত্তর পত্রের QR কোড ইনভিজিলেটর এর মাধ্যমে অবশ্যই স্ক্যান করিয়ে নেবেন।



বিঃ দ্রঃ EMS এ পরীক্ষাটি অনুষ্ঠিত হচ্ছে বিধায় পরীক্ষার্থী তার প্রবেশ পত্র এবং উত্তর পত্রের QR কোড ইনভিজিলেটর এর মাধ্যমে অবশ্যই স্ক্যান করিয়ে নেবেন।





বিঃ দ্রঃ EMS এ পরীক্ষাটি অনুষ্ঠিত হচ্ছে বিধায় পরীক্ষার্থী তার প্রবেশ পত্র এবং উত্তর পত্রের QR কোড ইনভিজিলেটর এর মাধ্যমে অবশ্যই স্ক্যান করিয়ে নেবেন।



বিঃ দ্রঃ EMS এ পরীক্ষাটি অনুর্দ্ধিত হচ্ছে বিধায় পরীক্ষার্থী তার প্রবেশ পত্র এবং উত্তর পত্রের QR কোড ইনভিজিলেটর এর মাধ্যমে অবশ্যই স্ক্যান করিয়ে নেবেন।



বিঃ দ্রঃ EMS এ পরীক্ষাটি অনুর্ণিত হচ্ছে বিধায় পরীক্ষার্থী তার প্রবেশ পত্র এবং উত্তর পত্রের QR কোড ইনভিজিলেটর এর মাধ্যমে অবশ্যই স্ক্যান করিয়ে নেবেন।



বিঃ দ্রঃ EMS এ পরীক্ষাটি অনুর্ণিত হচ্ছে বিধায় পরীক্ষার্থী তার প্রবেশ পত্র এবং উত্তর পত্রের QR কোড ইনভিজিলেটর এর মাধ্যমে অবশ্যই স্ক্যান করিয়ে নেবেন।